ఇతర రాష్ట్రాలు, ప్రపంచ దేశాల ముఖ్యమైన పరిణామాలు
సామాజిక, ఆర్థిక, రాజకీయ పుస్తక సమీక్షలు
ప్రతి ఆదివారం 'వార్త' మెయిన్‌లో ఒక పూర్తి పేజీ

తెలుగు జాతీయ దినపత్రిక
వార్త
epaper.vaartha.com WWW.VAARTHA.COM
కర్నూలు fb.com/vaartha
PUBLISHED FROM KURNOOL, VIJAYAWADA, HYDERABAD, VISAKHAPATNAM, RAJAHMUNDRY, KADAPA, NIZAMABAD, ONGOLE, WARANGAL, TIRUPATHI, ANANTAPUR,KARIMNAGAR, MAHABUBNAGAR, KHAMMAM, NELLORE, NALGONDA, GUNTUR, TADEPALLIGUDEM,SRIKAKULAM
23-12-2023 శనివారం సంపుటి : 29 సంచిక : 323, పేజీలు : 10+4 వెల : 6.50

సిబిఐ మాజీ జెడి లక్ష్మీనారాయణ ఆధ్వర్యంలో 'జై భారత్' పార్టీ 3లో
తెలుగు రాష్ట్రాల్లో సంక్రాంతికి ప్రత్యేక రైళ్లు 6లో

ఎన్నికల ఏర్పాట్లపై ఇసి బృందం చర్చలు

అధికారుల బదలీలపై సూచనలు చేసిన బృందం

విజయవాడ,డిసెంబరు 22, ప్రభాతవార్తప్రతినిధి: సార్వత్రిక ఎన్నికల ప్రక్రియను కేంద్ర ఎన్నికల సంఘం ముమ్మరం చేసింది. ఈ క్రమంలో ఎన్నికల్ కమిషన్ బృందం రెండు రోజుల పాటు రాష్ట్రంలో పర్యటించనున్నది. వచ్చే ఏడాది ఆంధ్రప్రదేశ్ సహా అసెంబ్లీ ఎన్నికలు జరగబోతున్న రాష్ట్రాలకు భారత ఎన్నికల సంఘం కీలక ఆదేశాలు జారీ చేసింది. ఎన్నికల విధిల్లో పాల్గొననున్న అధికారుల బదలీలపై కీలక సూచనలు చేసింది. సొంత జిల్లాల్లో పనిచేస్తున్న అధికారులను ఇతర జిల్లాలకు బదలీ చేయాలని ఆదేశించింది. ఒకే చోట మూడేళ్ల కంటే ఎక్కువ కాలం పనిచేస్తున్న అధికారులను తక్షణమే బదలీ చేయాలని రాష్ట్రాలను ఆదేశించింది. పోలీసులు సహా ఎన్నిక విధుల్లో పాల్గొనే అధికారులు అందరికీ ఈ నియమాలు వర్తిస్తాయని కేంద్ర ఎన్నికల సంఘంస్పష్టం చేసింది. కాగా 2024లో ఆంధ్రప్రదేశ్‌తోపాటు అరుణాచల్‌ప్రదేశ్, సిక్కిం, ఒడిశా రాష్ట్రాలకు అసెంబ్లీ ఎన్నికలు జరగనున్నాయని వెల్లడించింది. ఆంధ్రప్రదేశ్ అసెంబ్లీ గడువు జూన్ 16తో ముగియనుందని ఈ సందర్భంగా కేంద్ర ఎన్నికల సంఘం ప్రస్తావించింది. ఎన్నికల సన్నద్ధతలో భాగంగా ఈసీ బృందం డిల్లీ నుంచి విజయవాడకు చేరుకుంది. ఈ నెల 22, 23 తేదీల్లో ఓటర్ల జాబితాలు, ఎన్నికల ఏర్పాట్లపై రాష్ట్ర ఎన్నికల అధికారి ముఖేశ్‌కుమార్ మీనా, సీఎస్, డీజీపీతో పాటు అన్ని జిల్లాల కలెక్టర్లతో సమావేశం కానుంది. ఈ బృందంలో సీనియర్ డిప్యూటీ ఎన్నికల కమిషనర్లు ధర్మేంద్ర శర్మ, నితేశ్ వ్యాస్, డిప్యూటీ ఎన్నికల కమిషనర్ హిర్దేశ్ కుమార్ ఉన్నారు. జిల్లాల వారీగా ఓటర్ల జాబితా, ఎన్నికల నిర్వహణ సన్నద్ధతలపై కలెక్టర్లు నుంచి నివేదికలు తీసుకోనున్నారు. మరోవైపు ఎన్నికల విధుల్లో ఉండి నిబంధనలకు విరుద్ధంగా ≫2

ముప్పలేదు..అజాగ్రత్తవద్దు

శుక్రవారం కొవిడ్ కొత్త వేరియంట్‌పై అధికారులతో సమీక్షిస్తున్న సీఎం జగన్

కొవిడ్ కొత్త వేరియంట్‌పై ఆందోళన వద్దన్న సిఎం జగన్

గ్రామ, వార్డు సచివాలయాల వద్ద అందుబాటులో ర్యాపిడ్ టెస్టింగ్ కిట్లు

ఆస్పత్రుల్లో 56వేల ఆక్సిజన్ బెడ్లు సిద్ధం, అత్యవసర సమీక్ష జరిపిన సిఎం

విజయవాడ,డిసెంబరు22,ప్రభాతవార్త ప్రతినిధి: కోవిడ్ కొత్త వేరియంట్ జేఎస్-1 విషయంలో ఆందోళన చెందనవసరంలేదని వైద్యులు చెబుతున్నా, సహాయక చర్యలు విషయంలో ఎంత మాత్రం వెనుకంజ వేయవద్దని ఏపీ సీఎం వైఎస్ జగన్మోహనరెడ్డి అధికారులు ఆదుశించారు. క్షేత్ర స్థాయి నుంచి వ్యాధి నియంత్రణ కోసం చర్యలు చేపట్టాలన్నారు. అన్ని స్థాయిల ఆస్పత్రుల్లో కోవిడ్‌ను దృష్టిలో ఉంచుకుని నాణ్యమైన మందులు, ఆక్సిజన్, ప్రత్యేక చికిత్స విభాగాలుండాలన్నారు. ఆరోగ్య కార్యకర్తలు, ఆశావర్కర్లు ఇంటింటి ఫీవర్ సర్వేను ముమ్మరం చేయాలన్నారు. మాస్క్‌లు ధరించడం, శానిటైజేషన్ పద్ధతులను అనుసరించాలన్నారు. కోవిడ్ కొత్త వేరియంట్ జేఎస్-1 ప్రమాదం కాకున్నా, వ్యాధి త్వరగా విస్తరించే లక్షణమున్నందున ప్రజలు అప్రమత్తంగా ఉండాలన్నారు. కోవిడ్ కొత్త వేరియంట్ జెఎస్-1 వేగంగా విస్తరించే అవకాశాలున్నాయనే సమాచారంపై స్పందించిన సీఎం జగన్ శుక్రవారం తన క్యాంపు కార్యాలయంలో అత్యవసర సమీక్షను ఉన్నత స్థాయి అధికార యంత్రాంగంతో నిర్వహించారు. కొత్త వేరియంట్‌కు సంబంధించి వైద్యాధికారులు ఈ సమావేశంలో సీఎం జగన్ పలు విషయాలు వివరిస్తూ నూతన వేరియంట్ గురించి పెద్దగా భయపడాల్సిన పని లేదన్నారు. ఆస్పత్రిలో చేరే పరిస్థితులు లేకుండానే రికవరీ అవుతున్నారన్నారు. డెల్టా వెరియంట్ తరహా లక్షణాలుఈ వేరియంట్‌లో లేవని అధికారులు తెల్పిచెప్పారు. అయినప్పటి ఈ వేరియంట్ వేగంగా విస్తరించే లక్షణం కలిగి వుందన్నారు. ఈ లక్షణాలు ఉన్న వారికి ప్రభుత్వ ఆస్పత్రుల్లో పరీక్షలు చేస్తున్నామని తెలిపారు. పాజిటివ్ వచ్చిన నమునాలను విజయవాడ జీనోమ్ ల్యాబ్‌లో పరిశీలిస్తున్నామన్నారు. కొత్త వేరియెంట్‌ను గుర్తించడానికి ఈ పరీక్షలు దోహదం చేస్తున్నామని తెలిపారు. గ్రామ, వార్డు సచివాలయాల వద్దర్యాపిడ్‌టెస్టింగ్‌కిట్స్ అందుబాటులో ≫2

లోకేష్ అరెస్టుకు అనుమతి కోరిన సిఐడి

విజయవాడ, డిసెంబరు22, ప్రభాతవార్తప్రతినిధి: టిడిపి జాతీయ ప్రధాన కార్యదర్శి, మాజీ మంత్రి నారా లోకేష్‌పై విజయవాడ ఏసీబీ కోర్టులో ఏపీసిఐడీ మెమో దాఖలు చేసింది. ఆయన విజయనగరం జిల్లాలో జరిగిన బహిరంగ సభలో తమపై అనుచిత వ్యాఖ్యలు చేయడంతో పాటు, రెడ్‌బుక్‌లో నోట్ చేసుకుని అధికారంలోకి వచ్చిన తరువాత వారిపై చర్యలు తీసుకుంటామని ఏపీ సీఐడీ కీలకంగా ఆరోపించింది. ఆయనను అరెస్ట్ చేసేందుకు అనుమతిని వ్వాలని కోర్టును అభ్యర్థించింది. యువగ ≫2

తిరుమలలో భారీ 'వైకుంఠ' రద్దీ

ఏర్పాట్లపై భక్తుల నిరసన.. ధర్నా

తిరుమల,డిసెంబర్ 22ప్రభాతవార్తప్రతినిధి: సామాన్యభక్తుల దర్శనాలకు పెద్దపీటవేస్తామని చిన్నపాటి అసౌకర్యం కలగకుండా ఏర్పాట్లు చేస్తామని శుక్రవారం సాధారణ సర్వదర్శనంలో భక్తులకు దేవదేవుని దర్శనం కల్పిస్తామని చెప్పిన ప్రకటనలు నీరుగారిపోయాయి. తిరుమల తిరుపతిదేవస్థానం అధికారుల అవగాహన లోపం ఉన్న ఫళంగా గురువారం రాత్రి నుండి పెరిగిన సామాన్యభక్తుల తాకిడితో వైకుంఠం -2 క్యూ కాంప్లెక్స్‌లోనికి శుక్రవారం ఉదయం నుండి భక్తులను అనుమతించకపోవడంతో వైకుంఠం-2 క్యూకాంప్లెక్స్, ఏటిసి క్యూలైన్, ఎంబిసి ప్రాంతాల్లో భక్తులు రోడ్డుపై బైఠాయించి నిరసనకు దిగారు. ప్రశాంతమైన వాతావరణంలో గోవింద నామస్మరణలతో మారుమోగాల్సిన తిరుమలకొండపై శుక్రవారం ఉదయం ≫2

తిరుమలకొండపై శుక్రవారం ఆందోళన చేస్తున్న భక్తులు

ఆటోను ఢీకొన్న కారు నలుగురు దుర్మరణం

మరికొందరి పరిస్థితి విషమం, ప్రకాశం జిల్లాలో దుర్ఘటన

ఒంగోలు, ప్రభాతవార్తప్రతినిధి: అతి వేగంగా వెళ్తున్న ఓ కారు ఆటోని ఢీకొని నలుగురు అక్కడికక్కడే మృతి చెందగా, మరో ఐదుగురికి తీవ్ర గాయాలు అయిన సంఘటన ప్రకాశం జిల్లా పెద్దారవీడు మండలం అనంతపురం-అమరావతి జాతీయ రహదారిపై దేవరాజుగట్టు సమీపంలో శుక్రవారం సాయంత్రం జరిగింది. పోలీసుల కథనం ప్రకారం ప్రకాశం జిల్లాలోని కొమరోలులో ఓ గృహప్రవేశ వేడుకల్లో పాల్గొని తిరిగి వెళ్తుండగా ఈ ఘోరరోడ్డు ప్రమాదం జరిగింది. గుంటూరుకు చెందిన ఈ కారు తిరుగుప్రయాణంలో ఈ ప్రమాదం జరిగింది. కారులో ప్రయాణిస్తున్న రాయ వెంకటేశ్వరరావు(52), రాయ నాగేశ్వరరావు(48)లు అక్కడికక్కడే మృతి చెందారు. రాయ నాగేశ్వరరావు కారును అతివేగంగా నడుపుతూ నిర్లక్ష్యంగావ్యవహరించడంతో ఈ ప్రమాదం ≫2

1.0L Turbo Boosterjet Engine with Progressive Smart Hybrid | 360 View Camera | Head Up Display | NEXTre' Rear Combination Lights | In-Built Suzuki Connect | Wireless Charger

VISIT YOUR NEAREST NEXA DEALERSHIP TO AVAIL EXCITING OFFERS UP TO ₹30 000*.

Contact us at 1800-200-[6392] 1800-102-[NEXA]
www.nexaexperience.com
NOW YOU CAN ALSO BOOK ONLINE

CONTACT YOUR NEAREST NEXA DEALER: KURNOOL: NEXA KURNOOL WEST (MSA MOTORS PH: 04067263447), TIRUPATI: NEXA RENIGUNTA ROAD (BHARGAVI AUTOMOBILES PH: 04067263448), ANANTAPUR: NEXA GOOTY ROAD (SRI DURGA MARUTHI AUTOMOTIVES PVT. LTD. PH: 04067263419).

*Offers vary across variants. Maruti Suzuki India reserve the right to discontinue offers without notice. T&C apply. For more details, please contact your nearest NEXA dealership. Accessories and features shown may not be part of standard equipment. Black glass shade on the vehicle is due to lighting effect. Images used are for illustration purposes only.

శుక్రవారం ఎమ్మిగనూరులో జరిగిన సామాజికసాధికార బస్సుయాత్ర సభలో మంత్రి మేరుగ నాగార్జున, నేతలు హాజరైన జనసందోహం

దుష్టశక్తి చంద్రబాబు, పారిపోయే పవన్ ప్రజలకు అవసరమా..

రాష్ట్రంలో ప్రజల శ్రేయస్సు కోసం సిఎం ఉన్నారు: మంత్రి మేరుగ నాగార్జున

సామాజిక న్యాయం జగన్ హయాంలో జరిగింది: ఎంపి

ఎమ్మిగనూరు, డిసెంబర్22 ప్రభాతవార్త: రాష్ట్రంలోని ప్రజలుకు వైసిపి ప్రభుత్వంలో అందరికి సమాన్యయంతో పథకాలతో వారి హృదయాలల్లో నిలిచిపోయిందని దుష్ట శక్తి చంద్రబాబు, పారిపోయే పవన్‌కళ్యాణ్‌లు రాష్ట్రనికి అవసరమా అని సాంఘిక సంక్షేమ శాఖా మంత్రి మీరుగు నాగార్జున అన్నారు. సామాజిక సాధికార యాత్రలో భాగంగా శుక్రవారం ఎమ్మిగనూరు పట్టణంలోని స్థానిక బస్టాండ్ రోడ్డులో నిర్వహించిన యాత్రను స్థానిక ఎమ్మెల్యే ఎర్రకోట చేన్నకేశవరెడ్డి ఆధ్వర్యంలో నిర్వహించారు. ముందుగా జిల్లా అధ్యక్షులు బీవై రామయ్య,ఎంపిలు గురుమూర్తి, సంజీవ్‌కూమార్, ఎమ్మెల్యేలు మాట్లాడుతూ గత 20 రోజుల నుండి రాష్ట్రంలో జరుగుతున్న బస్సు యాత్రకు ప్రజలు భారిగా పాల్గొంటున్నారని సిఎం నేతృత్వంతో సామాజిక విప్లవం కదలిదని పేదవారి స్థితిగతులు పెరగడానికి విద్య వైద్యం కోసం కోట్ల రూపాయులు ఖర్చుపెట్టిన వ్యక్తి ఎవరు అంటే ఒక్క సిఎం జగన్‌మోహన్‌రెడ్డి పేరు చోప్పుకోవాలన్నారు. విద్య,వైద్యం ద్వారా వేల కోట్లు అవినితికి పాల్పడిన ప్రభుత్వం ఎవరు అంటే టిడిపి అని చెప్పుకోవాలని ఒకప్పుడు వైద్యం కోసం ఆస్తులు అమ్ముకోనేవారు ఇప్పుడు ఆరోగ్యశ్రీ నుండి ఎంతో మందికి వారి ఇంటి వద్దకు వైద్యంను అందించిన ఘనత సిఎంకు దక్కుతుందన్నారు. మహిళలు అన్నిరంగాల్లో ఉండాలిని వారికి రుణాలు అందించారని ఎస్సి,ఎస్టీ బిసిలు బాబు హయంలో దళితుల మీద దాడులు బిసిలంటే బ్యాక్ క్యాస్ట్‌గా చూసేవారన్నారు. బ్యాక్‌బోన్ ‌చ్రంద్రబాబు వల్ల మెమంతా వెనకబడి ఉన్నామని జగన్ హాయంలో మెమంతా ఎంతో ఎదుగుతున్నామని అన్నారు. అంబెడ్కర్ అశించిన సామాజిక న్యాయం జగన్ హయంలో జరుగుతుందని కావునా రాష్ట్రంలో బిసి, ఎస్సీ,ఎస్టీ, మైనార్టీల ప్రజలు వైసీపి పార్టీకి అండగా నిలవాలని రాబోయే సమరంలో అఖండా మోజార్టీతో వైసీపి జెండా ఎగరాలని తెలిపారు. అదేవిధంగా అంగన్వాడి సమస్యలపట్ల సిఎం సానుకూలంగా స్పందిస్తారని తెలిపారు. సామాజిక యాత్ర విజయవంతానికి సహకరించిన ప్రజలకు సినియర్ నాయ కులు ఎర్రకోట జగన్‌మెహన్‌రెడ్డి కృతజ్ఞతలు తెలిపారు. ఈ కార్యక్రమంలో ఎంపి గోరంట్ల మాదవ్, గ్రంధాలయ చైర్మన్ సూబాష్‌చంద్రబోస్, లింగాయూత్ కార్పోరేషన్ చైర్మన్ వై రుద్రగౌడ్, మునిసిపల్ చెర్మన్ రఘు, వైస్‌చైర్మన్ డి నజీర్ అహ్మద్ తదితర వైసీపి నాయకులు, కార్యకర్తలు పాల్గొన్నారు.

తిరుమలలో భారీ 'వైకుంఠ' రద్దీ

» పెద్దసంఖ్యలో భక్తుల నిరసన నినాదాలతో హోరెత్తింది. ఉదయం కొండపైకి చేరుకున్న గోవిందమాల భక్తులు, కాలినడక భక్తులు, సామాన్యభక్తులను దర్శనానికి అనుమతిం చకపోవడంతో తమకు దర్శనం కల్పించాలని టిటిడికి వ్యతిరేకంగా నిరసనలు చేశారు. వైకుంఠ ఏకాదశి ఘడియలకు కొన్నిగంటల ముందు కొండపై భక్తులు ఆందోళనకు దిగడంతో అటు పోలీసులు ఇటు టిటిడి విజిలెన్స్‌సిబ్బంది తలలుపట్టుకోవాల్సి వచ్చింది. శనివారం నుండి వైకుంఠ ఏకాదశి,ద్వాదశి ఘడియలతో బాటు పదిరోజుల వైకుంఠద్వార దర్శనాలకు టైమ్‌స్లాట్ సర్వదర్శనం టోకెన్లు జారీచేస్తామని, శుక్రవారం టోకెన్లు ఇవ్వబోమని టిటిడి అధికారులు అత్యుత్సాహంతో లక్షలాదిరూపాయలు వెచ్చించి ప్రకటనలు గుప్పించారు. అయితే ఈ ప్రకటనలు భక్తులు ఎవరూ గమనించేపరిస్థితి లేదనేది శుక్రవారం ఉదయం సంఘటనతో తేటతెల్ల మైంది. వైకుంఠం -2 క్యూకాంప్లెక్స్ కంపార్టుమెంట్లలో ఉన్న సామాన్యభక్తులకు దర్శనం కల్పించి ,మధ్యాహ్నం తరువాత సాధారణ సర్వదర్శనం భక్తులను అనుమతించబోమని టిటిడి అధికారులు ముందే చెప్పినా అవి భక్తులకు చేరలేదు. కొండకు చేరుకున్న వేలాదిమంది భక్తులు దర్శనం లేకపోవడంతో ఆగ్రహం వెలిబుచ్చారు. ఓ ధశలో ఏటిసి క్యూలైన్, ఎంబిసి ప్రాంతాల్లో రోడ్డుపైనే తమిళనాడు, కర్ణాటక, తెలుగు రాష్ట్రాలకు చెందిన భక్తులు బైఠాయించి నిరసన చేపట్టడంతో టిటిడి యంత్రాంగం ఉరుకులు పరుగులు తీయాల్సి వచ్చింది.చివరకు టోకెన్లు లేని భక్తులను దర్శనానికి అనుమతించేది లేదని నచ్చచెప్పారు.

భారీగా చేరుకున్న భక్తులతో కొండపై తంటాలు: వైకుంఠద్వార దర్శనంలో భాగంగా శనివారం వైకుంఠ ఏకాదశి, ఆదివారం వైకుంఠ ద్వాదశి పర్వదినాలు కావడంతో శనివారం వేకువజామున 1.35గంటలకు ఆలయంలోని వైకుంఠ ద్వారాలను తెరుస్తారు. ఇందుకు సామాన్యభక్తులకు ఆఫ్‌లైన్‌లో తిరుపతిలో జారీచేసిన 45వేల సర్వదర్శన టైమ్‌స్లాట్ టోకెన్లు అందుకున్న భక్తులు, 300 రూపాయలు ప్రత్యేక ప్రవేశ దర్శనం టిక్కెట్లు భక్తులు 20వేలమందితో బాటు శ్రీవాణి బ్రేక్ దర్శనాలు భక్తులు శుక్రవారం సాయంత్రానికి తిరుమలకు చేరుకోవడంతో విపరీతంగా రద్దీ కనిపించింది. టోకెన్‌లు కలిగిన భక్తులను వైకుంఠం-2 క్యూకాంప్లెక్స్‌లోనికి అనుమతించడంతో కంపార్టుమెంట్లు అన్నీ నిండిపోయాయి. నారాయణగిరి షెడ్లు నిండిపోయి అతిథి గృహాల వరకు వెలుపల క్యూలైన్లలో భక్తులు బారులుతీరారు. సుమారు 60వేలమంది వరకుభక్తులు తిరుమలలో ఉన్నారు.

కొండపై విఐపిలు తాకిడి: శనివారం వేకువజామున వైకుంఠద్వార దర్శనం కోసం రాజ్యాంగపరిధిలోని విఐపిలు కూడా పెద్దసంఖ్యలో శుక్రవారం ఉదయం నుండి సాయంత్రం వరకు తిరుమలకు క్యూకట్టారు. సుప్రీంకోర్టు న్యాయమూర్తులు,తెలుగురాష్ట్రాల హైకోర్టుల న్యాయమూర్తులతో బాటు తమిళనాడు,కర్ణాటక, మహారాష్ట్రకు చెందిన పలువురు హైకోర్టు న్యాయమూర్తులు, ఆంధ్రప్రదేశ్‌కు చెందిన మంత్రులు, డిప్యూటీ స్పీకర్లు, ఇతర రాష్ట్రాల గవర్నర్లు, ఎంపిలు, ఎమ్మెల్యేలు, టిటిడి బోర్డు సభ్యులు, వారి కుటుంబసభ్యులు, ఎంఎల్‌సిలు భారీసంఖ్యలో తిరుమలకు రావడంతోటిటిడి వసతికల్పన విభాగం అధికారులు తలలుపట్టుకొంటున్నారు. విఐపిలకు ప్రాధాన్యత ఇవ్వాల్సిరావడం, సామాన్యభక్తులు కొండకు రావడంతో గదులు కేటాయించలేక ,ప్రముఖుల నుండి చీవాట్లు తినే పరిస్థితులు ఎదురయ్యాయి. ఓ దశలో కొందరు ప్రజాప్రతినిధులు తమకు నచ్చిన అతిథిగృహాల గదులు కేటాయించాలని పట్టుబట్టడం కొంత ఇబ్బందికలిగించింది. 2024 ఆంగ్ల నూతన సంవత్సరానికి ముందు ఈఏడాది వైకుంఠ ఏకాదశి, ద్వాదశి ఘడియలు రావడంతో విఐపిలు కూడా పోటెత్తారు. విఐపిలకు వైకుంఠద్వార దర్శనం చేయించడానికి సుమారు ఉదయం 6గంటల వరకు క్యూలైన్లుసాగే పరిస్థితి ఉందనేది తెలుస్తోంది. టిటిడి అధికారులు, ఆలయ వర్గాలు విఐపిలను సంతృప్తిపరిచేలా కార్యాచరణ ఎలా అమలుచేస్తారనేది వేచి చూడాల్సిందే.

నలుగురు దుర్మరణం

» జరిగిందని పోలీసులు భావిస్తున్నారు. దేవరాజుగట్టు సమీపంలోని జాతీయ రహదారిపై కారు అదుపు తప్పి అదే సమయంలో త్రిపురాంతకం వైపు నుండి మార్కాపురం వెళ్తున్న ఆటోను ఢీకొట్టింది. ఈ ప్రమాదంలో ఆటో వంద మీటర్ల వరకు నెట్టుకుంటూ వెళ్లింది. సమీపంలోని ఇనుపహోర్డింగ్ పోల్‌ను తట్టుకుని ఆటో ఆగిపోయింది. అప్పటికి ఆటోలో డ్రైవర్‌తో పాటు మరో ఏడుగురు ప్రయాణిస్తున్నారు. వీరిలో మార్కాపురం పట్టణంలోని పూల సుబ్బయ్య కాలనీకి చెందిన ఆటో డ్రైవర్ షేక్ బాబు(46), ఆటోలో ప్రయాణిస్తున్న త్రిపురాంతకం మండలంలోని జూపాడు గ్రామానికి చెందిన ఎనిదర అభినయ్(12) మృతి చెందారు. వీరితో నలుగురు అక్కడికక్కడే మృతి చెందగా ఆటోలో ప్రయాణిస్తున్న పెద్దదోర్నాల మండలం గంటవానిపల్లె గ్రామానికి చెందిన ఉప్పలపాటి దానియేలు, దూపాడుకు చెందిన ఎనిబెర రత్నతేజ, కర్నూలు జిల్లా బి.తాండ్రపాడు మండలంకు చెందిన మరొకరు తీవ్రంగా గాయపడ్డారు. కదిరి కాలనీకి చెందిన ఎండ్లూరు మైదిలి, అదే జిల్లాలోని బేతంచర్లకు చెందిన షేక్ ముసీద తీవ్రంగా గాయపడ్డారు. వారిలో పలువురి పరిస్థితి విషమంగా ఉండటంతో మెరుగైన వైద్య సేవల కోసం ఒంగోలు రిమ్స్‌కు తరలించారు. క్షతగాత్రులందరికి కాళ్ళు, చేతులు విరిగిపోయాయి. శరీర భాగాలన్ని దెబ్బతినడంతో ఘటన ప్రాంతం రక్తస్రావంగా మారింది. ప్రమాదం జరిగిన వెంటనే అక్కడే ఉన్న స్థానికులు 108కి సమాచారం అందించారు. పెద్దారవీడు ఎస్సై రాజ్‌కుమార్ సిబ్బందితో ప్రమాద స్థలానికి చేరుకుని సహాయక చర్యలు చేపట్టారు. మార్కాపురం డీఎస్పీ డి.వీరరా ఘవరెడ్డి ప్రమాద స్థలాన్ని సందర్శించి ప్రమాదానికి దారి తీసిన పరిస్థితిని గురించి అడిగి తెలుసుకున్నారు. త్రిపురాంతకం మండలంలోని దూపాడు గ్రామానికి చెందిన ఎనిగల చిన్న గురవయ్య, ఉమా దంపతలకు అభినయ్, రత్నతేజలు ఇద్దరు కుమారులు ప్రతి ఏడాది క్రిస్మస్ పండుగను పురష్కరించుకుని బిడ్డలకు కొత్త దుస్తులు కొనుగోలు చేసి ఇవ్వడం ఆనవాయితీ. ఈ ఏడాది కూడా మరో రెండు రోజుల్లో క్రిస్మస్ వేడుకలు ఉన్నందున వాటి కోసం ఆటోలో మార్కాపురం బయలుదేరారు. ఈ ప్రమాదంలో పెద్దకుమారుడు అభినయ్ చనిపోగా రత్నతేజ్‌కు రెండు కాళ్ళు విరిగిపోయి తీవ్రంగా గాయపడ్డారు. మార్కాపురం ప్రభుత్వ వైద్యశాలలో ప్రథమ చికిత్స అనంతరం మెరుగైన వైద్య సేవల కోసం రత్నతేజ్‌ను ఒంగోలు కు తరలించారు. ఇద్దరు కుమారుల్లో ఒకరు చనిపోయి, మరొకరు తీవ్రంగా గాయపడటంతో తల్లిదండ్రులు గురవయ్య, ఉమాలు శోకసంద్రంలో మునిగిపోయారు. ప్రమాద స్థలంలో వారి రోధనలు చూపరులను సైతం కలిచివేశాయి. సంతోషాన్ని నింపుతుందన్న ప్రయాణం విషాధాన్ని నింపుతుందని ఊహించలేకపోయామంటూ రోధించారు. పోలీసులు కేసు నమోదు చేసి దర్యాప్తు చేస్తున్నారు.

శుక్రవారం ఆటోను ఢీకొన్న కారు ఇదే

ఎన్నికల ఏర్పాట్లపై ఇసి బృందం చర్చలు

» వ్యవహరించిన అధికారులపై ఎలాంటి చర్యలు తీసుకుంటారనే అంశంపైనా చర్చ జరుగుతోంది. ఏపీ, ఒడిశా, సిక్కిం, అరుణాచల్‌ప్రదేశ్ రాష్ట్రాల్లో ఎన్నికల అధికారుల బదిలీలు, పోస్టింగ్‌లపై ఈ సీ మార్గదర్శకాలు విడుదల చేసింది వాటిని ఆయా రాష్ట్రాల ఎన్నికల ప్రధానాధికారులు, సీఎస్‌లకు పంపింది . బదిలీలు, పోస్టింగులకు సంబంధించిన నివేదికను జనవరి 31లోగా తమకు సమర్పించాలని ఈసీ ఆదేశించింది.

యువగళం పాదయాత్ర ఓ అట్టర్‌ప్లాప్ షో: పేర్ని నాని

విజయవాడ,డిసెంబరు22, ప్రభాతవార్తప్రతినిధి: టీడీపీ జాతీయ ప్రధాన కార్యదర్శిలోకేష్ యువగళం పాదయాత్ర ఓ అట్టర్‌ప్లాప్ షో అని రాష్ట్ర మాజీ మంత్రి పేర్నినాని ఏద్దేవా చేసారు. చంద్రబాబు సంపాదించిన పాపపు సొమ్ముతో ఈ యాత్ర చేసారన్నారు.శుక్రవారం ఆయన ఇక్కడ మీడియాతో మాట్లాడుతూ స్వయనామేనమామ కొడుకు తారకరత్న చనిపోతే, పాదయాత్ర ఆపలేదన్నారు. చంద్రబాబు జైలుకు వెళ్తే మాత్రం యాత్రను ఆపేసారన్నారు.ప్రజల కోసం పనిచేసే నాయకుడు సమస్యలు తెలుసుకుని పరిష్కారానికి ఆలోచిస్తాడన్నాడు,యువగళం పాదయాత్ర పేరుతో ముఖ్యమంత్రి జగన్మోహన్‌రెడ్డిని బూతులు తిట్టారు. రాజకీయ లబ్ది కోసమే మొక్కుబడి యాత్ర చేసారు.సాయంత్రం సూర్యుడు దిగిపోయాక లోకేష్ బయటకు వస్తారు.తప్పుడు వాగ్దానాలతో ప్రజలను మోసం చేసి అధికారంలోకి రావాలన్నదే చంద్రబాబు ఆలోచనన్నారు. పవన్ కల్యాణ్‌తో చంద్రబాబు బేరాలు చేసుకున్నారన్నారు.చం ద్రబాబు అధికారంలో ఉండాలన్నదే పవన్ ఆరాటం,ఒకప్పుడు లోకేష్‌ను దొంగ అన్న పవన్ ఇప్పుడు ఎందుకు ఓటేయమని చెబుతున్నారన్నారు,పవన్ స్టార్ క్యాంపియన్‌గా ఉపయోగించుకోవాలను కుంటున్నారన్నారు.

లోకేష్ అరెస్టుకు అనుమతి కోరిన సిఐడి

» శం ముగింపు సందర్భంగా పలు మీడియా ఛానెళ్ళకు ఇచ్చిన ఇంటర్వ్యూల్లో లోకేష్ చేసిన వ్యాఖ్యలు వివాదాస్పదంగా మారాయి,తాము అధికారంలోకి వస్తే చంద్రబాబుపై తప్పుడు కేసుల బనాయించడంతో పాటు రిమాండ్ విధించడం తప్పని ఆయన వ్యాఖ్యానించారు. ఏసీబీ న్యాయమూర్తికి దురుద్దేశాలను ఆపాదించే విధంగా లోకేష్ వ్యాఖ్యాలున్నాయంటూ సీఐడీ తన మెమోలో పేర్కొంది. స్కిల్ స్కామ్, ఐఆర్ఆర్, ఫైబర్‌నెట్ స్కామ్ తదితర కేసుల్లో అప్పటి సీఎం చంద్రబాబు ఆ హోదాలో నిబంధనలను ఉల్లంఘించి అవినీతికి పాల్పడ్డారని, తమ అభ్యంతరాలు పట్టించుకోలేదని టీడీపీ ప్రభుత్వంలో ఉన్న ఉన్నతాధికారులు న్యాయమూర్తి ఎదుట 164 సీఆర్పీసీ కింద వాంగ్మూలం ఇచ్చారు.ఇలా వాంగ్మూలం ఇవ్వడాన్ని నారాలోకేష్ తప్పుపడుతూ వ్యాఖ్యలు చేసారు.కొందరు సీఐడీ అధికారులు వారిని బెదిరించి వాంగ్మూలం ఇప్పించినట్లు ఆరోపించారు.తాము అధికారంలోకి వస్తే వారిపై చర్యలు తీసుకుంటామని హెచ్చరించారు.లోకేష్ పరిస్థితిని గమనిస్తే అధికారులను బెదిరించి కేసు దర్యాప్తుని పక్కదారి పట్టించాలని లోకేష్ ఉద్దేశంగా సీఐడీ మెమోలో పేర్కొంది.గతంలో లోకేష్ జారీ చేసిన 41ఏ నోటీసుల్లో పేర్కొన్న షరతులకు క్రైం ఇన్ విరుద్ధమని సీఐడీ తన మెమోలో పేర్కొంది.రెడ్‌బుక్ పేరుతో చేస్తున్న ప్రకటనలు సీరియస్‌గా పరిగణనలోకి తీసుకోవాలని కోర్టును కోరింది,ఐఆర్ఆర్ కేసులో గతంలోనే సీఐడీ లోకేష్‌కు 41ఏ కింద నోటీసులు ఇచ్చింది.ఇప్పటికే 2 సార్లు లోకేష్ విచారణకు హాజరయ్యారు.ఐఆర్ఆర్ కేసులో ఏ14గా లోకేష్ ఉన్నారు. ఈ క్రమంలో ఆయనపై సీఐడీ ఏసీబీ కోర్టులో మెమో దాఖలు చేసింది.

ముప్పులేదు..అజాగ్రత్తవద్దు

» ఉంచుతున్నామన్నారు.ఆస్పత్రుల్లో పర్శనల్ కేర్ కిట్లు కూడా అందుబాటులో ఉన్నాయన్నారు.అవసరమైన మందులు కూడాఆ అందుబాటులో ఉన్నాయి.ప్రభుత్వపరంగా ముందస్తు చర్యల్లో భాగంగా ఆక్సిజన్ ఇన్‌ఫ్రాను సిద్ధం చేస్తున్నామన్నారు.పీఎస్‌ఏ ప్లాంట్లు నడిపి సత్వర వినియోగాని అందుబాటులోకి తీసుకుని వస్తున్నామన్నారు,56,741 ఆక్సిజన్ బెడ్లు సిద్ధంగా ఉన్నాయని అధికారులు సీఎం జగన్‌కు వివరించారు. కోవిడ్ ఇన్‌ఫెక్షన్లు ఉన్న వ్యక్తులకు,టీకాలు వేసిన వ్యక్తులకు కూడా వ్యాధి సోకే అవకాశం ఉన్నందున గతంలో కోవిడ్ బారిన పడినవారిపై దృష్టి పెట్టామన్నారు..ఇది ఇంతకు ముందు కరోనా మాదిరి ప్రభావం చూపిస్తుందని కానీ. ఎక్కువ మందికి వస్తుందని కాని ఇప్పటి వరకు వైద్యశాస్త్ర పరంగా ఎటటువంటి ఆధారాలు లేవు. జ్వరం లేదా చలి దగ్గు, తలనొప్పులు, శ్వాస ఆడకపోవుట, సర్ది లేదా ముక్కు కారటం, గొంతు మంట, అలసట మరియు రుచి లేదా వాసన కోల్పోవడం తిమ్మిరి మరియు అతిసారం లక్షణాలు రావచ్చు. కోవిడ్-19 ఉనికిలో ఉన్నంత కాలం, కొత్త వైవిధ్యాలు ఉద్భవించవచ్చని సిడిసి నొక్కి చెప్పింది. అయితే, ఈ వేరియంట్‌లలో ఎక్కువ భాగం మునుపటి వాటితో పోలిస్తే చాలా చిన్న మార్పులను కలిగి వుంటాయి. చాలా వరకు, ఈ కొత్త వేరియంట్‌లు పెద్దగా మన ఆరోగ్యంపైన ప్రభావం చూపవు. మాస్క్‌లు, శానిటైజర్‌లు, కోవిడ్ డ్రగ్‌లు, కోవిడ్‌కు ఉపయోగించిన దయాగ్నొస్టిక్ టెస్టులు ఆర్‌టిపిసిఆర్, రాపిడ్ టెస్టులు దీనికి కూడా పనిచేస్తాయి. మీరు టీకాలు వేసుకున్నట్లయితే లేదా కోవిడ్ 19 ఇన్‌ఫెక్షన్ ముందు మీకు వచ్చి ఉంటే మీకు ఇమ్యూనిటీ ఉంటుంది. కావున మీరిద్దరూ సురక్షితంగా ఉన్నారు. ఆందోళన పడాల్సిన అవసరం లేదు. వైరస్ మీ వరకు వచ్చిన చిన్న సింప్టమ్స్ జలుబు మాదిరిగా వచ్చి పోతుంది. మరో మహమ్మారి వచ్చే అవకాశం లేదు. అధికారులు తెలిపిన సమాచారంతో సీఎం జగన్‌కు తెలిపారు.కోవిడ్ కొత్త వేరియంట్ జేఎస్-1 ప్రమాదం లేనిదని ఎక్కడ అలసత్వం లేకుండా శోకితులను ఆదుకోవాలన్నారు.వారి కోవిడ్ కొత్త వేరియంట్ జేఎస్-1 ప్రమాదం లేదనే కౌన్సిలింగ్ చాలా అవసరమన్నారు.ఈ వేరియంట్ వలన భయపడాల్సిన పనిలేదని వారికి కచ్చితంగా వివరించాలన్నారు.ఇక వేరియంట్ విస్తరించకుండా ముందస్తు చర్యలపై దృష్టి పెట్టాలన్నారు.అత్యంత బలీయంగా ఉన్న గ్రామ,వార్డు సచివాలయాల వ్యవస్థను,విలేజీ క్లినిక్ వ్యవస్థను ముందస్తు చర్యల కోసం అప్రమత్తం చేయాలన్నారు.కోవిడ్ కొత్త వేరియంట్ జేఎస్-1 లక్షణాలు,వాటిని నియంత్రణకు తీసుకోవాల్సిన చర్యలపై వైఎస్సార్ విలేజీ క్లినిక్ సిబ్బందికి అవగాహన కల్పించాలన్నారు. ప్రభుత్వ వైద్య కళాశాలల్లో అర్టిఫిషియల్ ఇంటెలిజెన్స్ ద్వారా బోధన చేసేలా చర్యలు తీసుకోవాలని ఆదేశించారు.ఈ ఆస్పత్రులతో సహా ప్రతి ఆస్పత్రి కోవిడ్ చికిత్స కోసం ప్రత్యేక వార్డులు ఏర్పాటు చేయాలన్నారు. వైద్య ఆరోగ్యశాఖా మంత్రి విడదల రజని, ప్రభుత్వ ప్రధాన కార్యదరి ్శ డాక్టర్ కెఎస్ జవహర్‌రెడ్డి, వైద్యఆరోగ్య శాఖ ప్రత్యేక ప్రధాన కార్యదర్శి మువ్వా తిరుమల కృష్ణబాబు,సెకండరీ హెల్త్ డైరెక్టర్ డాక్టర్ ఎస్.వెంకటేశ్వర్, మెడికల్ ఎడ్యుకేషన్ డైరెక్టర్ డాక్టర్ డీఎస్వీఎల్ నరసింహం ఇతర ఉన్నతాధికారులు ఈ సమీక్షా సమావేశానికి హాజరయ్యారు.

వారం - వర్జ్యం

తేది : 23-12-2023, శనివారం
శ్రీ శోభకృత్ నామ సంవత్సరం,
మార్గశిర మాసం, దక్షిణాయనం
హేమంత ఋతువు, శుక్లపక్షం
ఏకాదశి ఉ.7.12, భరణి రా.9.18,
వ.ఉ.7.05-8.39,
దు.ఉ.6.32-7.17
శుభసమయం లేదు, మూల కార్తె
రాహుకాలం ఉ.9.00-10.30 వరకు

వారఫలం

మేషం: ఆర్థికపరిస్థితి ఆశాజనకంగా ఉంటుంది. మొండి బకాయిలకు గాను గట్టి హామీ లభిస్తుంది.

వృషభం : ఉన్నతాధికారులతో మాట్లాడేటప్పుడు సంయమనం పాటించండి. వాహన యోగ సూచన

మిథునం : కోర్టు వ్యవహారాలు అనుకూలంగా పరిణమిస్తాయి. కొత్త పెట్టుబడులను పెడతారు.

కర్కాటకం : పురాతన పుస్తక సేకరణ చేయడంలో అత్యంత మక్కువను కనబరుస్తారు.

సింహం : సంతాన విద్యా విషయాల గురించి వారి యొక్క ఉన్నతిని గురించి దీర్ఘాలోచనలు చేస్తారు.

కన్య : ఆర్థిక విషయ వ్యవహారాల పట్ల మెలకువతో వ్యవహరిస్తారు. సేవా కార్యక్రమాలలో పాల్గొంటారు.

తుల : రాజకీయ నాయకుల తోటి సఖ్యతను పెంచుకునే ప్రయత్నాలను చేస్తారు. నూతన వస్తు కొనుగోలు.

వృశ్చికం : వ్యాపార లావాదేవీలు లాభసాటిగా ఉంటాయి. పోటీ పరీక్షలలో పాల్గొనే అవకాశం ఉంది

ధనుస్సు : అధిక ధన వ్యయాన్ని గ్రహస్థితి సూచిస్తున్నప్పటికీ చెప్పుకోదగిన ఇబ్బందులు ఏర్పడవు

మకరం : గృహంలో వాస్తుపరమైన మార్పులను చేయాలని యోచిస్తారు. నూతన వస్తువుల కొనుగోలు.

కుంభం : మీ అంచనాల మేరకు మీరు తీసుకునే నిర్ణయాలు అమలు అవుతున్నట్లుగా భావిస్తారు.

మీనం : స్థిరత్వం దిశగా అడుగులను ముందుకు వేస్తారు. ఆర్థికంగా బాగుంటుంది.

- శ్రీమతి ములుగు శివజ్యోతి, కోలి, హైదరాబాద్

SINGAM KUIL ORANGE FRIDAY
DrawDate on:22/12/23

DAY - SINGAM SERIES Dr No:218
1st Prize Rs.100000/- 439709
2nd Prize Rs.7000/- 64516
3rd Prize Rs.3500/-
07555 12386 20598 22264 42065
47590 54447 62880 81771 84123
4th Prize Rs.200/-
1161 2567 2849 3230 3706 6237 8096
8116 9265 9653
5th Prize Rs.100/-
1717 2527 3392 3425 5776 5910 7311
7638 8317 9313
6th Prize Rs.50/-
0102 1335 2367 3500 5531 7799 9094
0377 1404 2422 3705 5763 7840 9148
0382 1409 2534 3785 5863 7859 9248
0407 1576 2569 3795 5955 7868 9303
0432 1647 2625 3885 6239 8066 9451
0529 1648 2890 3916 6287 8255 9513
0555 1649 2912 4026 6572 8307 9626
0755 1782 2989 4412 6718 8318 9634
0766 1829 3095 4496 7005 8484 9744
0795 1834 3123 4531 7182 8568 9942
0916 1892 3150 4608 7234 8694
0960 1894 3258 4840 7327 8857
0978 2008 3346 4953 7402 8924
1090 2182 3468 4967 7440 8965
1242 2231 3494 5372 7755 8999

DAY - KUIL SERIES Dr No:218
1st Prize Rs.100000/- 652345
2nd Prize Rs.7000/- 32533
3rd Prize Rs.3500/-
12439 21432 24366 38276 53849
71017 71844 72509 73792 94712
4th Prize Rs.200/-
0229 0642 0706 3446 4255 4880 5153
5651 7714 7801
5th Prize Rs.100/-
0024 2719 2749 3547 4543 4749 6298
6775 7912 9985
6th Prize Rs.50/-
0023 1998 3478 5178 6635 7773 9056
0214 2118 3541 5543 6704 7780 9133
0410 2184 3549 5551 6707 7792 9226
0432 2190 3670 5570 6720 7859 9373
0445 2274 3810 5847 6866 7925 9424
0519 2622 4052 5981 6906 7985 9500
0598 2768 4156 6018 7084 8001 9739
0630 2933 4159 6040 7185 8098 9787
0919 3004 4262 6041 7208 8152 9883
1086 3074 4359 6167 7312 8277 9948
1108 3204 4381 6202 7314 8344
1420 3247 4661 6208 7413 8455
1698 3292 4679 6395 7428 8629
1708 3371 5028 6436 7680 8799
1898 3410 5053 6445 7700 8996

ROSA DEAR GOLD FRIDAY
DrawDate on:22/12/23

DAY - ROSA SERIES Dr No:218
1st Prize Rs.100000/- 956130
2nd Prize Rs.7000/- 46172
3rd Prize Rs.3500/-
01022 06909 28085 41008 42175
62642 68022 80458 85385 86816
4th Prize Rs.200/-
2236 4606 4837 4868 5120 7672 8185
9230 9328 9553
5th Prize Rs.100/-
0616 1378 2009 2336 3304 4473 4949
7370 8350 9275
6th Prize Rs.50/-
0057 1685 3121 4659 5892 6992 8487
0197 1846 3299 4671 5893 6998 8696
0425 1955 3303 4716 5937 7325 9096
0453 2107 3399 4796 5969 7348 9099
0454 2156 3665 4812 6194 7439 9303
0597 2180 3727 5101 6266 7450 9308
0630 2324 3762 5316 6277 7457 9785
0747 2340 3781 5341 6317 7479 9851
1098 2387 3826 5355 6371 7536 9913
1100 2557 4002 5546 6407 7624 9986
1133 2565 4402 5592 6527 7761
1277 2596 4443 5596 6572 8058
1417 2598 4524 5649 6672 8105
1515 2676 4580 5682 6857 8325
1678 2824 4628 5781 6864 8460

DAY - DEAR SERIES Dr No:218
1st Prize Rs.100000/- 257399
2nd Prize Rs.7000/- 60891
3rd Prize Rs.3500/-
09970 26176 40545 57152 57788
63976 77065 83576 87795 96333
4th Prize Rs.200/-
0653 0824 3746 5268 5347 6609 6727
7579 8390 9923
5th Prize Rs.100/-
2868 3700 5003 5711 5875 6903 7041
8004 8338 8908
6th Prize Rs.50/-
0015 1199 3189 4602 6151 7308 8837
0016 1217 3208 4750 6301 7404 8936
0103 1488 3212 4873 6393 7434 9025
0185 1573 3223 4883 6463 7519 9098
0206 1636 3333 5236 6540 7532 9198
0273 1685 3406 5287 6568 7540 9231
0329 1709 3778 5305 6676 7819 9528
0445 1932 3889 5389 6776 8079 9653
0476 1939 3969 5656 6924 8241 9788
0628 1999 4176 5681 6934 8398 9893
0633 2217 4249 5695 6957 8547
0639 2535 4371 5713 6959 8573
0924 2809 4399 5742 7215 8581
0943 3005 4412 5893 7241 8606
1041 3175 4579 5927 7275 8607

THANGAM VAIRAM CHARM FRIDAY
DrawDate on:22/12/23

DAY - THANGAM SERIES Dr No:218
1st Prize Rs.100000/- 144211
2nd Prize Rs.7000/- 10634
3rd Prize Rs.3500/-
23969 26174 47624 52466 56399
59951 64775 70692 75316 76815
4th Prize Rs.200/-
0237 1519 2395 4315 4731 4814 5282
6991 8018 9895
5th Prize Rs.100/-
0382 1398 1628 2261 4912 4977 5087
5591 6821 7526
6th Prize Rs.50/-
0032 1629 3772 5281 6893 8238 9151
0099 2009 3800 5417 7005 8472 9173
0306 2258 3924 5502 7129 8497 9184
0329 2512 4038 5523 7220 8532 9235
0519 2574 4328 5525 7226 8646 9517
0660 2621 4383 5789 7265 8677 9599
0752 2937 4426 5810 7548 8711 9620
0785 2992 4458 5851 7586 8776 9692
0792 3059 4633 5915 7615 8782 9819
0957 3237 4647 5946 7699 8791 9903
1263 3296 4724 6020 7734 8813
1329 3460 4727 6070 7816 8827
1402 3578 4878 6303 7867 8888
1523 3605 4943 6743 7946 9004
1534 3630 4945 6747 8190 9135

DAY - VAIRAM SERIES Dr No:77
1st Prize Rs.50000/- 214402
2nd Prize Rs.7000/- 08977
3rd Prize Rs.3500/-
12144 15668 20916 32688 44727
51475 53595 57573 80250 85838
4th Prize Rs.200/-
0269 0370 0733 3847 4098 5138 7116
7684 8886 9285
5th Prize Rs.100/-
0494 3118 3793 3852 4864 6112 6144
6656 9007 9446
6th Prize Rs.50/-
0006 1099 3057 4706 6073 7233 9071
0007 1173 3284 4707 6148 7374 9090
0008 1317 3317 4747 6290 7710 9211
0307 1372 3433 4834 6316 7736 9270
0378 1702 3443 4974 6348 7791 9381
0665 1721 3571 4989 6407 7837 9421
0678 1875 3737 5089 6503 8108 9444
0715 1928 3740 5112 6546 8110 9526
0746 2064 3962 5208 6703 8379 9739
0765 2412 4024 5280 6924 8523 9874
0816 2419 4366 5523 6934 8762
0907 2443 4374 5548 6953 8892
0940 2482 4425 5564 6970 8904
1023 2695 4530 5573 7058 8914
1076 3018 4621 5643 7076 8925

NALLANERAM MANI CHARM FRI

భక్తులకు పరమపవిత్రం 'వైకుంఠ ఏకాదశి'

తొట్టంబేడు, డిసెంబర్ 22 ప్రభాతవార్త వైకుంఠ ఏకాదశి అనే పేరులోనే వైకుంఠ, ఏకాదశి అని రెండు పదాలు ఉన్నాయి. వైకుంఠ శబ్దం ఆకారాంత పుంలింగం. ఇది విష్ణువునూ, విష్ణువు ఉండే స్థానాన్ని కూడా సూచిస్తుంది. చాక్షుసమన్వంతరంలో వికుంఠ అనే ఆమె నుంచిఅవతరలించినందున విష్ణువు వైకుంఠుడు అయ్యాడు. అదే కాక జీవులకు నియంత, జీవులకు సాక్షి, భూతముల స్వేచ్ఛావిహారాన్ని అణచేవాడు. అని అర్థాలున్నాయి. ఏడాదికి 24 ఏకాదశులు వస్తాయి. సూర్యుడు ఉత్తరాయణానికి మారే ముందు వచ్చే ధనుర్మాస శుద్ధ ఏకాదశినే వైకుంఠ ఏకాదశి అంటారు. సూర్యుడు ధనస్సులో ప్రవేశించిన అనంతరం మరక సంక్రమణం వరకు జరిగే మార్గం మధ్యం ఇది వస్తుంది. ఈరోజున వైకుంఠం వాకిళ్లు తెరచుకుని ఉంటాయని వైష్ణవాలయాల్లో గల ఉత్త ద్వారం వద్ద భక్తులు తెల్లవారు జామునే భగవద్దర్శనార్థం వేచి ఉంటారు. ఈరోజు మహావిష్ణువు గరుడ వాహనారూడుడై మూడు కోట్ల దేవతలతో భూలోకానికి దిగి వచ్చి భక్తులకు దర్శన మిస్తాడు. ఈరోజే హాల హలం, అమృ తం రెండు ఉద్భ వించాయి. ఈరోజునే శివుడు హాలహాలం మింగాడు. మహా భారత యుద్ధంలో భగ వద్గీతను కృష్ణుడు అర్జును నికి ఇదే రోజున ఉపదేశించాడని విశ్వాసం ఉంది. ఈరోజున వైష్ణవాలయాల్లో ప్రత్యేక పూజలు, హోమాలు, ప్రవచనాలు ,ప్రసంగాలు ఉంటాయి. భక్తులు ఉపవాసం, జాగరణ, అటు తర్వాత జపం, ధ్యానం తదితరవాటివి ఉంటాయి.

పండుగ ఆచరించువిధానం:-ఈరోజు పూర్తిగా ఉపవాసం ఉండాలి. తులసి తీర్థం తప్ప ఏదీ తీసుకోకూడదు. ద్వాదశినాడు అతిథి లేకుండా భుజించకూడదు. ఈనాడు ఉపవసించినవారు పాప విముక్తులవుతారంటారు. ఉపవాసం వల్ల జీర్ణశయానికి విశ్రాంతి లభించడం ఆరోగ్యప్రదం. ఆధ్యాత్మిక సాధకుల ఆరోగ్య సుస్థిరతకు ఉపవాసమొక దివ్యాస్త్రం. ఔషధం సేవించేటపుడు అనుపానంగా చేయవలసిన పథ్యమే ఉపవాసం. ఉప అంటే దగ్గరగా, వాసం అంటే ఉండడం అని అర్థం. దైవానికి దగ్గరవ్వాలనేదే ఉపవాసంలోని ఆశయం. పూజ, జపం, ధ్యానం, లేదా ఉపాసన మొదలైన సాధనల ద్వారా మనసును మాధవుడిపై లగ్నం చేయాలి. ఏకాదశి వ్రతం నియమాలు..1.దశమినాడు రాత్రి నిరాహారులై ఉండాలి, 2. ఏకాదశి రోజు మొత్తం ఉపవాసం ఉండాలి. 3.అసత్యమాడరాదు. 4.స్త్రీ సాంగత్యం పనికి రాదు, 5.చెడ్డపనులు, దుష్ట ఆలోచనలు చేయరాదు.6.ఆ రోజురాత్రంతా జాగరణ చేయాలి. 7.అన్నదానం చేయాలి. విష్ణుపురాణం ప్రకారం ఇద్దరు రాక్షసులు తనకు వ్యతిరేకంగాఉన్నా, మహా విష్ణువు వారి కోసం తన వైకుంఠ ద్వారాలను తెరిచి నాడనీ, తమ కథవిని, వైకుంఠ ద్వారం గుండా వస్తున్న విష్ణు స్వరూపాన్ని చూసిన వారికి వైకుంఠ ప్రవేశం కల్పించాలని వారు కోరారు. అందుచేతనే ఆరోజును వైకుంఠ ద్వారాన్ని తలపించేవిధంగా వైష్ణవ ఆలయాల్లో ద్వారాలను ఏర్పాటు చేస్తారు. మామూలు రోజుల్లో దేవాలయాలు ఉత్తరద్వారం గుండా వెళ్లి దర్శనం చేసుకుంటారు. తిరుమలలో కూడా ఈరోజున వైకుంఠద్వారం పేరిట ఉన్న ప్రత్యేక ద్వారాన్ని తెరచి ఉంచుతారు.

చిక్‌జాజూర్ పాసింజర్ జనవరి వరకు రద్దు

- తిరుపతి-కదిరి దేవరపల్లి పాసింజర్ గుంతకల్లు వరకు పాక్షిక రద్దు

గుంతకల్లు రైల్వే, డిసెంబర్ 22 ప్రభాతవార్త నైరుతి రైల్వే హుబ్లీ డివిజన్‌లో జరుగుతున్న ఇంజినీరింగ్ విభాగం పనుల కారణంగా ప్రస్తుతం గుంతకల్లు-చిక్‌జాజూర్-గుంతకల్లు మధ్య రద్దు చేసిన ప్రత్యేక పాసింజర్ రైలు సర్వీసులను జనవరి ఆఖరు వరకు చేసిన రద్దును కొనసాగించడంతో పాటు, తిరుపతి- కదిరిదేవరపల్లి-తిరుపతిల మధ్య తిరిగే ప్రత్యేక ఎక్స్‌ప్రెస్ రైలు సర్వీసులను కదిరిదేవరపల్లి-తిరుపతిల మధ్య తిరిగే ప్రత్యేక ఎక్స్‌ప్రెస్ రైలు సర్వీసులను కదిరి దేవరపల్లి-గుంతకల్లు-కదిరిదేవరపల్లిల మధ్య పాక్షికంగా చేసిన రద్దు కూడా ఫిబ్రవరి 01 వరకు కొనసాగుతుందని రైల్వే వర్గాలు తెలిపాయి. నైరుతి రైల్వే హుబ్లీ డివిజన్‌పరిధిలోని సిద్దాపూర్- కారంగి-కదిరిదేవరపల్లి స్టేషన్లలో జరుగుతున్న యార్డు విస్తరణ, మరో రెండు అదనపు రైల్వే లైన్ల నిర్మాణపు పనులు యుద్ధ ప్రాతిపదికన జరుగుతున్నందున కదిరిదేవరపల్లి- తిరుపతి- కదిరి దేవరపల్లిల మధ్య తిరిగే నెంబర్ 07589/90 ప్రత్యేక ఎక్స్‌ప్రెస్ రైలు సర్వీసులను గుంతకల్లు-కదిరిదేవరపల్లి- గుంతకల్లుల మధ్య పాక్షికంగా చేసిన రద్దును ఫిబ్రవరి 01 వరకు పాక్షికంగా చేసిన రద్దును కొనసాగిస్తున్నామన్నారు. తిరుపతి నుంచి గుంతకల్లు వెళ్లే నెంబర్ 07589 ప్రత్యేక ఎక్స్‌ప్రెస్‌ను జనవరి 01 నుంచి 31 వరకు, గుంతకల్లు నుంచి తిరుపతి వెళ్లే న ఎంబర్ 07 590 ప్రత్యేక ఎక్స్‌ప్రెస్‌ను జనవరి 02 నుంచి ఫిబ్రవరి 01 వరకు చేసిన రద్దును పొడిగించారు. అలాగే గుంతకల్లు-చిక్‌జాజూర్-గుంతకల్లు మధ్య తిరిగే నెంబర్ 07586/85 ప్రత్యేక ప్యాసింజర్ రైలు సర్వీసులను జనవరి 01 నుంచి 31 వరకు రద్దు చేసినట్లు తెలిపారు.

తిరుమల సమాచారం

ఆగమోక్తంగా తెరచుకున్న వైకుంఠద్వారాలు!

- తెల్లవారుజామున 2గంటల నుండి ప్రముఖులకు వైకుంఠ దర్శనం

తిరుమల,డిసెంబర్ 22ప్రభాతవార్తప్రతినిధి: పవిత్రమైన ధనుర్మాసంలో వైకుంఠ ఏకాదశి,ద్వాదశి ఘడియల సందర్భంగా కలియుగవైకుంఠం ఏడకొండల్లోని శ్రీవేంకటేశ్వరస్వామి ఆలయంలో వైకుంఠద్వారాలు శనివారం వేకువజామున 1.35గంటలకు తెరచుకున్నాయి. వైఖానస ఆగమోక్తంగా విశేష పూజాదికార్యక్రమాలు, కైంకర్యాలు నిర్వహించిన శ్రీవారి ఆలయ అర్చకులు, అధికారులు తెల్లవారుజామున 1.40గంటలకు బంగారువాకిలికి సమీపంలో ఉన్న వైకుంఠద్వారాలను తెరిచారు. ప్రత్యేక పూజలు చేసి తెల్లవారుజామున 2గంటల నుండి తిరుమలకు చేరుకున్న సుప్రీంకోర్టు న్యాయమూర్తులు, ఆంధ్రప్రదేశ్ హైకోర్టు న్యాయమూర్తులు, కేంద్ర,రాష్ట్ర మంత్రులు, ఎంపిలు, ఎమ్మెల్సీలు, ఎమ్మెల్యేలు, ఇతర రాష్ట్రాలకు చెందిన ప్రముఖులు, టిటిడి పాలకమండలి ఛైర్మన్ భూమన కరుణాకర్‌రెడ్డి దంపతులు, కుటుంబసభ్యులు, బోర్డు సభ్యులు,టిటిడి ఇఒ ఏవి ధర్మారెడ్డితోబాటు ప్రముఖులు వారివారి కుటుంబాలతో కలసి వైకుంఠద్వార దర్శనం చేసుకున్నారు. ముందుగా నిర్ణయించిన ప్రకారం హారతి లేని లఘుదర్శనం కల్పించారు. ప్రముఖులందరూ ఎంతో భక్తిభావంతో పవిత్రంగా వైకుంఠద్వారంలో స్వామివారిని దర్శనం చేసుకున్నారు. వీరందరికీ టిటిడి ఇఒ ఏవి ధర్మారెడ్డి, ఆలయ అధికారులు ఆలయ సంప్రదాయం మేరకు దర్శనాలు చేయించారు. ముక్తిమార్గమైన వైకుంఠద్వార దర్శనాలను టిటిడి అధికారులు ప్రముఖులందరికీ చేయించిన తరువాత ఆన్‌లైన్‌లో టిక్కెట్లు పొందిన భక్తులను అనుమతించారు. శుక్రవారం సాయంత్రం వరకు తిరుమలకు చేరుకున్న రాజ్యాంగపరిధిలోని సుప్రీంకోర్టు, హైకోర్టు

న్యాయమూర్తులు, కేంద్ర,రాష్ట్ర ప్రభుత్వాల మంత్రులు, ఎమ్మెల్యేలు, ఎమ్మెల్సీలు, ఐఏఎస్ ,ఐపిఎస్ కేడర్ ప్రముఖులకు తిరుమలలో పద్మావతి విచారణ కార్యాలయం పరిధిలోని వెంకటకళానిలయం, రామరాజనిలయం, సీతానిలయం, సన్నిధానం, గోవిందసాయి విశ్రాంతి గృహాల్లో కౌంటర్లు నిర్వహించి వసతి సౌకర్యంతోబాటు దర్శన టిక్కెట్లు అక్కడ నుంచే జారీచేయించారు. ఇక్కడ వసతికల్పన విభాగం డిప్యూటీ ఇఒలు పి.హరీంద్రనాథ్, భాస్కర్, రామకృష్ణ పర్యవేక్షణ చేశారు.

- నేడు స్వర్ణరథం:

వైకుంఠ ఏకాదశి పర్వదినాన శనివారం ఉదయం 9గంటల నుంచి 10గంటల వరకు స్వర్ణరథం ఆలయ మాఢవీధుల్లో జరగనుంది. విశేష అలంకరణలో మలయప్పస్వామి స్వర్ణరథాన్ని అధిరోహించి ఆలయ మాఢవీదుల్లో భక్తులను కటాక్షించనున్నారు.

వెంకన్న ఆశీస్సులతో అందరికి మంచిజరగాలి

- శ్రీవారి సేవలో ప్రముఖులు

తిరుమల,డిసెంబర్ 22ప్రభాతవార్తప్రతినిధి: కలియుగప్రత్యక్షదైవమ్ శ్రీవేంకటేశ్వరస్వామి ఆశీస్సులతో తెలుగుప్రజలకు శుభాలు కలగాలని స్వామివారిని ప్రార్థించినట్లు ప్రముఖులు తెలిపారు. సుప్రీంకోర్టు న్యాయమూర్తి జస్టీస్ సంజయ్‌కృష్ణ, తెలంగాణా హైకోర్టు న్యాయమూర్తి జస్టీస్ నందా, రాష్ట్రమంత్రులు అంబటి రాంబాబు, చెల్లుబోయిన వేణుగోపాలకృష్ణ, డిప్యూటీ స్పీకర్ కొల్లుపీరభద్రస్వామి కుటుంబంతో కలసి శుక్రవారం ఉదయం ఆయన తిరుమలకు చేరుకుని విఐపి బ్రేక్ దర్శనాల సమయంలో వెంకన్నను దర్శించుకున్నారు.

గవర్నర్ అబ్దుల్ నజీర్‌ను కలిసిన ప్రభుత్వ సలహాదారు జ్వాలాపురం

విజయవాడ,డిసెంబరు 22,ప్రభాతవార్తప్రతినిధి: విజయవాడలోని రాజ్‌భవన్‌లో గౌవరనీయ గవర్నర్ వారిని మర్యాదపూర్వకంగా జ్వాలాపురం శ్రీకాంత్ కలిశారు. ప్రాచీన ఆలయ సంస్కృతి పరిరక్షణ కోసం ఆంధ్రప్రదేశ్ ప్రభుత్వం చేస్తున్న కృషికి తమవంతు సహకారాన్ని అందించాలని రాష్ట్ర గవర్నర్ శ్రీ ఎస్.అబ్దుల్ నజీర్ గారిని ప్రభుత్వ సలహాదారులు దేవదాయ శాఖ జ్వాలాపురం శ్రీకాంత్ కోరారు. ఈ సందర్భంగా రాష్ట్ర ప్రభుత్వం తరపున పురాతన ఆలయాల పునర్నిర్మాణం కోసం రాష్ట్ర ప్రభుత్వం చేపడుతున్న చర్యలను శ్రీకాంత్ గవర్నర్ గారికి వివరించారు.చారిత్రిక ఆలయాలను సంరక్షించడం ద్వారా భావితరాలకు హైందవ ధర్మ సంస్కృతిని అందించే అవకాశం ఉంటుందని, ఈ విషయంలో కేంద్రం నుంచి అందవలసిన నిధుల సహాయం తో పాటూ, పురావసునత శాఖ అనుమతుల ద్వారా పురాతన అలయాలను మరమ్మత్తులు చేసేందుకు గవర్నర్ తమవంతు సహకారం అందించాలని జ్వాలాపురం శ్రీకాంత్‌విన్నవించారు. ముఖ్యంగా ద్రాక్షారమం, గుడిమల్లం వంటి రాష్ట్రంలోని పలు ఆలయాల పునరుద్ధరణ విషయంలో రాష్ట్ర ప్రభుత్వం చేసిన అభ్యర్థనపై పురావస్తు శాఖ అనుమతులు లభించాల్సి ఉందని, ఈ విషయంలో గవర్నర్ వారి ప్రమేయం ఉంటే త్వరగా ఫలితం ఉంటుందని శ్రీకాంత్ కోరారు.

పాలిటెక్నిక్ కాలేజీల్లో 99 లెక్చరర్ పోస్టుల భర్తీకి నోటిఫికేషన్

విజయవాడ,డిసెంబరు22,ప్రభాతవార్తప్రతినిధి: సాంకేతిక విద్యాశాఖ పరిధిలోని పాలిటెక్నిక్ కాలేజీల్లో 99 లెక్చరర్ పోస్టుల భర్తీకి ఏపీ ప్రభుత్వం నోటిఫికేషన్ జారీ చేసింది. జనవరి 29 నుంచి ఫిబ్రవరి 18 వరకు అభ్యర్థులు దరఖాస్తు చేసుకోవచ్చని తెలిపింది. ఇంజనీరింగ్, నాన్ ఇంటజనీరింగ్ రెండు విభాగాల్లో లెక్చరర్ పోస్టులు ఉన్నట్లు పేర్కొంది. అలాగే గతంలోఇచ్చిన నోటిఫికేషన్‌కు సంబంధించి ఇండస్ట్రియల్ ప్రమోషన్ ఆఫీసర్ పోస్టులకుజరిగిన రాతపరీక్షలో ఎంపికైన అభ్యర్థుల వివరాలను వెబ్‌సైట్‌లో అందుబాటులో ఉంచినట్లు వెల్లడించింది.

పాఠశాల విద్యాశాఖ ముఖ్యకార్యదర్శి ప్రవీణ్ ప్రకాష్‌కు జాతీయ ఎస్టీ కమిషన్ నోటీసులు

విజయవాడ,డిసెంబరు22,ప్రభాతవార్తప్రతినిధి ఎస్టీ ఉద్యోగినిని వేధించిన వ్యవహారంలో జాతీయ ఎస్టీ కమిషన్ పాఠశాల విద్యాశాఖ ముఖ్య కార్యదర్శి ప్రవీణ్ ప్రకాష్‌కు నోటీసులు జారీ చేసింది. 2024 జనవరి 2వ తేదీన దిల్లీలోని ఎస్టీ కమిషన్ కార్యాలయంలో హాజరు కావాలని ప్రవీణ్ ప్రకాష్‌ను ఆదేశించింది. ఇదీ జరిగింది. శ్రీకాకుళం జిల్లా సారవకోట మండలం అర్లి గ్రామానికి చెందిని పాలకొండ నిర్మల అనే కాంట్రాక్టు ఉద్యోగిని ఎస్టీ కమిషన్‌ను ఆశ్రయించారు. పాఠశాల సందర్శన సమయంలో తరగతి గదిలో తనను వేధించి, ఉద్యోగ విషయంలో ప్రవీణ్ ప్రకాష్ ఇబ్బందులకు గురిచేశారని ఆమె ఫిర్యాదు చేశారు. దీనిపై జాతీయ ఎస్టీ కమిషన్ స్పందించి ప్రవీణన ప్రకాష్‌కు ఈ మేరకు నోటీసులు పంపింది వేధింపుల ఫిర్యాదుపై ఏడు రోజుల్లో వివరణ ఇవ్వాలని జాతీయ ఎస్టీ కమిషన్ ప్రవీణ్ ప్రకాష్‌ను ఆదేశించింది. జిల్లాల పర్యటనలకు ప్రవీణ్ ప్రకాష్ వస్తున్నారంటే అధికారులు హడలిపోయేవారనే ప్రచారాలు సాగేవి. ఇలాంటి సమయంలో మహిళ ఫిర్యాదుతో ఆయనకు నోటీసులు జారీ చేయటం చర్చ నీయాంశమైంది.

అక్కసుతోనే లోకేష్‌పై ప్రభుత్వం తప్పుడు కేసులు: బుద్ధా వెంకన్న

అమరావతి, డిసెంబర్ 22, ప్రభాతవార్త ప్రతినిధి: యువగళం పాదయాత్రతో తెదేపా జాతీయ ప్రధాన కార్యదర్శి నారా లోకేష్ ప్రజల హృదయాల్లో స్థానం సంపాదించుకున్నారన్న అక్కసుతో తప్పుడు కేసులు పెట్టి ఆయన్ని జైలుకు పంపాలనే ఆలోచనలో సిఎం జగన్ ఉన్నారని ఉత్తరాంధ్ర ప్రాంత టిడిపి ఇన్‌చార్జి, మాజీ ఎమ్మెల్సీ బుద్ధా వెంకన్న పేర్కొన్నారు. రాజులసొమ్ము రాళ్లపాలు అన్నట్టుగా జగన్‌రెడ్డి ప్రభుత్వంలో ప్రజల సొమ్ము ఆయన సొంత మీడియా పాలవుతోందని , పేదలకు అందించే ఆర్థిక సాయానికి ఉత్తుత్తి బటన్లు నొక్కుతున్న సిఎం ఆయన సొంత పత్రికకు దోలిపెడుతున్నారని దుయ్యబట్టారు.. శుక్రవారం ఇక్కడి తెదేపా జాతీయ కార్యాలయంలో ఆయనమీడియాతో మాట్లాడారు.. సిఎం తన పుట్టిన రోజుని ఆయన సొంత మీడియాకు పండుగరోజులా మార్చారన్నారు.

మాస్టర్‌ప్లాన్ అమలుకు మీన మేషాలు: భక్తుల్లో అసంతృప్తి

- ప్రణాళికల మార్పులతో కాలయాపన

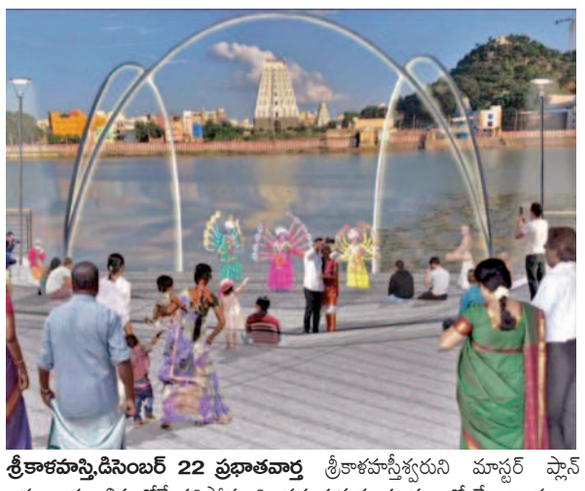

శ్రీకాళహస్తి,డిసెంబర్ 22 ప్రభాతవార్త శ్రీకాళహస్తీశ్వరుని మాస్టర్ ప్లాన్ అమలు ప్రణాళికలతోనే సరిపోతుంది. గత ప్రభుత్వ హయాంలో దేవాదాయశాఖ అప్రూవల్ కూడా పొంది అమలు దశలో ఉన్న తరుణంలో ప్రభుత్వం మారింది.భక్తులు సమర్పించిన రూ.వంద కోట్లు భూసేకరణకు పంచిపెట్టారు.రెండు భవనాల సేకరణలో ఐదేళ్ళుగా కొనసాగుతున్న సందిగ్ధం ఓ మంచికార్యక్రమాలకే విఘాతంగా మారింది. శ్రీకాళహస్తీశ్వరునికి భక్తి భావంతో భక్తులు సమర్పించిన రూ.100కోట్లు మాస్టర్‌ప్లాన్ అంటూ తెలుగుదేశం ప్రభుత్వం నిర్ణయంతో పప్పు బెల్లాల్లా దేవాదాయశాఖ భూసేకరణకు పంచిపెట్టారు.నష్టపరిహారాలు చెల్లించి నాలుగేళ్ళు గడిచింది. ఇంకా అధికారులు మీన మేషాలు లెక్కించుకుంటున్నారు.ఓ భవనానికి సంబంధించి నష్టపరిహారం చెల్లింపుకు చెక్ సిద్ధం చేసినా ఎందుకో దేవాదాయశాఖ అధికారులు బాధితునికి అందజేయటంలో నిర్లక్ష్యం వహిస్తున్నారు. మహాశివరాత్రి బ్రహ్మోత్సవాలు తరుమకొస్తున్నాయి. ఇక మూడు నెలల పాటు ఎలాంటి నిర్మాణ పనులు చేపట్టలేరు. అడుగుడుగునా ఆలస్యం చోటు చేసుకకుంటుంది.2016లో మాస్టర్‌ప్లాన్ అమలుకు అప్పటి ముఖ్యమంత్రి నారాచంద్రబాబునాయుడు ప్రకటించారు. వంద కోట్లు నిధులు ఇస్తామంటూ ప్రకటించారు.కానీ కాణీఇవ్వలేదు. పైగా దేవాదాయశాఖయే భరించాలంటూ ఆదేశించారు.దాంతో దేవాదాయశాఖ రూ.120కోట్లు మొదటి విడతగా విడుదల చేసింది. ఇందులో 198 ఇళ్ళకు రూ.సుమారు 80కోట్లు నష్టపరిహారం చెల్లించి తొలగించి రెండున్నర సంవత్సరం గడిచింది. మాస్టర్‌ప్లాన్‌ను ప్రకటించిన ముఖ్యమంత్రి హయాంలో ఇక్కడ పవర్ ఫుల్ నాయకుడు పట్టించుకోలేదు. మాటలు, ప్రకటనలతో కాలం గడిపారు. ఈ పథకానికి సంబంధించిన బాధితుల్లో 6 గురు కమర్షియల్ కట్టడాలు కల్గిన వారు కోర్టును ఆశ్రయించారు.నలుగురి సమస్యలు పరిష్కరించారు.ఇక రెండు భవనాలకు సంబంధించిన వివాదంతో ఆగింది. 2019లో శ్రీకాళహస్తి నియోజకవర్గం నుంచి యువనాయకుడు బియ్యపు మధుసూధనరెడ్డి శాసనసభ్యుడుగా గెలిచారు. ఆయన ఆశయాలు, ప్రణాళికలు ఉన్నతమైనవి. అయితే ఆయన ఆలోచనలు ఆశయాలకు అనుగుణంగా దేవాదాయశాఖ అధికారులు పరుగులు తీయటం లేదు. ఆయన గెలిచినప్పటి నుంచి దేవస్థానం సారథ్యంలో అభివృద్ధికి సంబంధించి ఎన్ని సార్లు ప్రకటిస్తున్నా అధికారులు గడప దాటనివ్వటం లేదు. మాస్టర్ ప్లాన్ అమలుకు ఆయన చొరవ అంతా ఇంతా కాదు. కాళ్ళకు చక్రాలు కట్టుకున్నట్లు కోర్టుకు వెళ్ళిన వారి సమస్య పరిష్కారానికి ముఖ్యమంత్రి, దేవాదాయశాఖ మంత్రి, దేవాదాయశాఖ కమిషనర్‌ల కార్యాలయాలకు చేతిలో ఫైళ్ళు పట్టుకొని తిరిగారు. కోర్టు నాశ్రయించిన వారిని ఒప్పించి, దేవాదాయశాఖ అధికారులను మెప్పించి నష్టపరిహారాలు ఇప్పించారు. కోర్టు కేసులను విత్ డ్రా చేయించారు. ఇందుకు ఆయన పడ్డ శ్రమ అంతా ఇంతా కాదు. అడ్డంకులను తొలగించి రెండేళ్లు గడుస్తున్నా మాస్టర్ ప్లాన్‌కు సంబంధించిన అంశం ఎక్కడ వేసిన గొంగళి అక్కడే అన్నట్లు మారింది, రెండేళ్ళ క్రితం దేవాదాయశాఖ ముఖ్యకార్యదర్శి ఇక్కడ దర్శనం చేసుకున్నపుడు రూ.200కోట్లు నిధులు కేటాయించినట్లు వివరించారు.కానీ దేవాదాయశాఖ ప్రకటనలు ఆచరణలో అమలుకు నోచుకోవటం లేదు. శాసనసభ్యుడు ఎంత పరుగులు తీయాలన్నా, ఆయన పరుగులకు దేవాదాయశాఖ అందుకోలేకపోతున్నది. అభివృద్ధికి ఆయన యోచిస్తుంటే ీ నిబంధనల ఉచ్చు'లో అధికారులు మీన మేషాలు లెక్కించుకుంటున్నారు. దేవస్థానం అభివృద్ధి పరుగులు నత్తనడకను మరిపిస్తున్నాయి. శాసనసభ్యుడు చరిత్రలో చిరస్థాయిగా అభివృద్ధి ఉండాలని భావిస్తుంటే అధికారులు ఆవగింజంతా ముందుకు సాగించటం లేదు.ఇదే పరిస్థితి దేవాంగుల మండపానికి కూడా చోటు చేసుకుంది. అయితే ఇక్కడ మాస్టర్ ప్లాన్‌కు సంబంధించి అమలుకు ఓ భవనం శాపంగా మారింది. అయితే ఆ భవనం యజమాని తనకు నష్టపరిహారం చాలదంటూ మొండికేశారు. ఆతనితో ఎందుకో అధికారులు చర్చించటం లలేదు. పాకారం నిర్మించనిదే మాస్టర్ ప్లాన్ సాధ్యం కాదు: శ్రీకాళహస్తీశ్వరాలయంలో నాలుగేళ్ళ క్రితం మాస్టర్‌ప్లాన్‌కు సంబంధించి రూపకల్పన చేసినపుడు 198 ఇళ్ళను సేకరించాల్సి ఉంటుందని అంచనా వేసారు. మొదట సన్నిధి వీధి వరకే అనుకున్నారు.కానీ ప్రతి సారి భూసేకరణ సాధ్యం కాదు కాబట్టి దీర్ఘకాలిక ప్రయోజనాలకు దృష్టిలో ఉంచుకున్న అప్పటి ఇఒ బ్రమరాంబ దిగువ సన్నిధి వీధిలో కూడా భూసేకరణకు పూనుకున్నారు. 3.54 ఎకరాల భూములను ఆలయం చుట్టూ సేకరించారు.వారికి నష్టపరిహారాలు చెల్లించారు.

ఖాళీ చేయించారు. బాధితులకు సొమ్ములతో పాటు దేవస్థానం నిర్మించిన షాపింగ్ కాంప్లెక్సుల్లో దుకాణాలను కేటాయించారు.మాస్టర్ ప్లాన్ అమలు జరగాలంటే ముందుగా ప్రాకారం నిర్మించాలి.ప్రకారం నిర్మించాలంటే ఓ న్యాయవాదికి సంబంధించిన భవనం సేకరించాల్సి ఉంటుంది.కానీ ఆతను నష్టపరిహారం చాలందంటూ పేచీ పెట్టారు. భక్తుల సొమ్ములు భూసేకరణకు చెల్లించి అధికారులు చొద్యం చూస్తున్న సంఘటన పట్టణంలో చర్చనీయాంశంగా మారింది.మాస్టర్ ప్లాన్ అమలు జరిగితే ఆలయ రూపురేఖలు మారిపోతాయి. భక్తులు సమర్పించిన రూ.వందకోట్లు భూసేకరణకు చెల్లించి చేతులు ముడుచుకొని కూర్చున్నారు.అయితే ప్రస్తుత ధర్మకర్తల మండలి ఛైర్మెన్ అరచేతిలో స్వర్గం చూపినట్లు ఇప్పటి వరకు కన్సల్టెంట్స్ ప్రణాళికలే ఇవ్వలేదు.శివరాత్రి తరువాత వేగం పంజుకుంటుందని ప్రకటిస్తున్నారు.మరి ఏంజరుగుతుందో ముక్కంటీశునికే ఎరుక.

సిబిఐ మాజీ జెడి లక్ష్మీనారాయణ 'జై భారత్' పార్టీ ఆవిర్భావం

రాష్ట్రానికి ప్రత్యేక హోదాకోసం, దేశంలో ప్రజాస్వామ్యాన్ని రక్షించడానికే పార్టీ

విజయవాడ,డిసెంబరు22,ప్రభాతవార్తప్రతినిధి: సీబీఐ మాజీ జాయింట్ డైరెక్టర్ వివి లక్ష్మీనారాయణ సంచలన నిర్ణయం తీసుకున్నారు.ప్రజాస్వామ్య పరిరక్షణ.మానవహక్కుల సాధ, ఏపీ ప్రత్యేక హోదా లక్ష్యంగా ఒక రాజకీయ పార్టీని ఆయన స్థాపించారు.విజయవాడలో ఏర్పాటు చేసిన ప్రత్యేక కార్యక్రమంలో లక్ష్మీనారాయణ నూతన పార్టీ ఏర్పాటును ప్రకటించారు.సమస్య పరిష్కారం కావాలంటే పరిపాలన అవసరమని రాజ్యాంగ నిర్మాత బాబా సాహేబ్ అంబేద్కర్ అన్నారన్నారు.ఆయన స్ఫూర్తితో రాజకీయాల్లోకి వచ్చానన్నారు.2019లో విశాఖలో లోక్‌సభకు పోటీ చేసామన్నారు.మూడు లక్షలమంది తనకు అండగా నిలిచారన్నారు.ఆ తరువాత తాను రాష్ట్రమంతటా పర్యటించానన్నారు.వారి ఆకాంక్షలను తెలుసుకున్నానన్నారు.వారి ఆకాంక్షలకు అనుగుణంగా జైభారత్ నేషనల్ పార్టీ ఏర్పాటు అయిందన్నారు.ఇది పెట్టిన పార్టీ కాదు,పుట్టిందన్నారు.రాజకీయాలంటే ప్రజలను మోసగించడమనే పరిస్థితుల్లో సుపరిపాలన అని నిరూపించడానికి ఈ పార్టీ వచ్చిందన్నారు. శ్రమతో అద్భుతాలను సృష్టించాలనే ఆలోచన పార్టీలకు లేనందున రాష్ట్రంలో నిరుద్యోగం పెరిగిందన్నారు.రాష్ట్రంలో ప్రత్యేక హదా కోసం తమ పార్టీ కృషి చేస్తోందన్నారు.రాష్ట్రానికి ప్రత్యేక హోదాని తీసుకుని వస్తామన్నారు. రాష్ట్రపతి, ఉపరాష్ట్రపతి ఎన్నికల సందర్భంలో మన ప్రత్యేక హోదాను తెచ్చుకునే అవకాశం వచ్చినా ఎవ్వరు ఆ దిశలో ఎవ్వరు స్పందించలేదన్నారు.ఒకప్పుడు డాలరుతో మన రుపాయి ఉందన్నారు.ఇప్పుడు రుపాయిపై డాలర్ పెత్తనం చేస్తుందన్నారు.ఒకరు ఒకే నగరం అభివృద్ధి పేరిట డబ్బును దుర్వినియోగం చేసింది.రాష్ట్రంలో మానవ హక్కులు సరిగ్గా లేవన్నారు.ఉంటే తాము పార్టీ పెట్టామన్నారు.మన రాష్ట్రంలో నిరుద్యోగ కల్పన కోసం ప్రయత్నిస్తామన్నారు.గ్రామాల్లో ఆహార ఆధారిత పరిశ్రమలు పెడతామనా న్నారు.నిరుద్యోగ యువతకు ఉపాధి కల్పించడానికి తమ పార్టీ చర్యలు చేసుకుంటామన్నారు.పాలసీల సరిగ్గా లేనందునే తాము నూతన విధానంతో యువతకు ఉపాధి కల్పిస్తామన్నారు.వారసత్వ పార్టీలను వ్యతిరేకిస్తామన్నారు.కుటుంబ పాలనకు వ్యతిరేకంగా ప్రజలకు సురక్ష కల్పిస్తామన్నారు .ప్రజలకు భద్రత లేని పరిస్థితి రాష్ట్రంలో లేదన్నారు.ప్రజలు సురక్షితంగా ఉండటానిక తాము అండగా కల్పిస్తామన్నారు.ప్రజల్లో రేపటిపై ఆశ కల్పిస్తామన్నారు,మన పొరుగున ఉన్న భూటాన్ రాష్ట్ర ప్రజలు సంతోషంగా ఉండాలన్నారు. అర్థబలం,అంగబలం లేనందున తాము నైతిక బలంతో ముందుకు వెళ్తామన్నారు.తాము ఎవ్వరికి గత పాలకులు అప్పులు చేసారన్నారు.తాము అప్పు తప్పుచేయమన్నారు. అప్పులు తీరుస్తామన్నారు. రాష్ట్రానికి బంగారు భవిష్యతును కల్పిస్తామన్నారు. చీకటి ఉండే దీపం వెలుగించమని అమ్మ చెప్పిందన్నారు.చీకటిలో ఉన్న రాష్ట్రంలో తమ పార్టీ చిరుదీపం వెలుగిస్తోందన్నారు.ప్రజలందరు తమ

వెంట పోయినా, పెత్తందారులు మారుతున్నా, ప్రజలు బానిసలుగా ఉంటున్నారన్నారు.ఈ పరిస్థితిని తాము తప్పిస్తామన్నారు.ప్రజలందరికి తాము మంచి చేయాలనుకుంటున్నామన్నారు. ఉపాధితో సహా ఏపిని అన్నిరంగాల్లో దేశంలో ముందంజన ఉంచుతామన్నారు.రాష్ట్రంలో వీళ్ళు తిన్నారు.వాళ్ళు తిన్నారనే ఆరోపణలు చేసుకుంటున్నారన్నారు. రాష్ట్రంలో నిరుద్యోగానికి కేవలం ప్రత్యేక హోదా లేకపోవడమేనన్నారు.తమ పార్టీ కచ్చితంగా ప్రత్యేక హోదాను సాధిస్తామన్నారు.మానవత్వాన్ని రక్షిస్తామన్నారు. ఉపాధి అవకాశాలతో పాటు అన్నిరంగాల అభివృద్ధికి అండగా నిలుస్తామన్నారు. గ్రామాల్లో ఫుడ్ ప్రాసెసింగ్ యూనిట్లు పెడితే మన యువత పొరుగు రాష్ట్రాలకు వెళ్ళక్కరలేదన్నారు.విశాఖ పట్టణంలో జాబ్‌మేళా పెడితే 70శాతం మంది ఇంజనీర్లు వచ్చారన్నారు.అంటే రాష్ట్రంలో ఉపాధి లేకుండా పోయిందన్నారు.

సిఎం జగన్‌కు '40 యేళ్ల ప్రజాజీవితం" అనే స్వీయరచన పుస్తకాన్ని అందించిన మంత్రి ధర్మాన ప్రసాదరావు

వార్త

ఉపయోగపడని శాంతి కంటే,
ఉపయోగకరమైన సంఘర్షణ మేలు.
-గోర్కీ

అప్రమత్తతే పరమౌషధం!

జనారోగ్యమే జాతిమహాభాగ్యమనే లక్ష్యం కోసం అహర్నిశలు కృషి చేస్తున్నామని, దేశ ప్రజలందరికి వైద్య సేవలు అందుబాటులోకి తెస్తామని పాలకులు ఎంతగా చెప్తున్నా లక్షలాది కోట్ల రూపాయలు వెచ్చించినా ఆశించిన ఫలితాలు చేకూరడంలేదు. నేటికీ దేశానికి పట్టుకొమ్మలైన గ్రామసీమల్లో ఆరోగ్య పరిస్థితి ఆందోళనకరంగా ఉందని చెప్పొచ్చు. అందరికి వైద్యం అనేది ఏడున్నర దశాబ్దాలు దాటిపోయినా కనుచూపు మేరలో కన్పించడం లేదు. ఇప్పటికీ భారత్‌లో దాదాపు నలభైఏడు కోట్ల మందికి అత్యవసర మందులు అందుబాటులో లేవని అధికార గణాంకాలే వెల్లడిస్తున్నాయి. అన్నింటి కంటే ముఖ్యంగా దేశంలో ఎగువ మధ్యతరగతి ప్రజలు పెట్టెఖర్చులో దాదాపు డెబ్భైశాతంపైగా మందుల కొనుగోళ్లకే వ్యయం చేస్తున్నారు. ఈ మందుల్లో నాసి రకం, నకిలీవీ జనారోగ్యాన్ని పతనాంచుకు తీసుకుపోతున్నాయి. దేశవ్యాప్తంగా దాదాపు ఇరవైఐదువేల రకాలకు పైగా మందులు నమోదు అవుతుంటే అంతకురెట్టింపు స్థాయిలో అనధికారికంగా చెలామణి అవుతున్నాయి. ప్రజారోగ్యాన్ని గుల్ల చేస్తున్న ఈ నకిలీ మందులను ఒక వ్యూహం ప్రకారం ప్రవేశపెడుతున్నారు. మందుల్లో ప్రామాణికత దెబ్బతినడం వల్ల చోట్లుచేసుకుంటున్న అనర్థాలు అన్నీఇన్నీకావు. ఇలా నకిలీ మందులు వాడడం వల్ల ఎందరి ప్రాణాలు గాలిలో కలిసిపోయాయి. నాసి రకం మందులు వాడటంతో గతంలో ముంబయిలో డజన్ మందికిపైగా మరణించడంతో ఆనాటి ప్రభుత్వం జస్టిస్ లెంటిన్ కమిషన్‌ను నియమించింది. మంత్రిత్వ స్థాయి మొదలు దిగువస్థాయి వరకు ఆరోగ్య ఔషధ విభాగాల్లోని లొసుగులను వైఫల్యాలను, అవినీతిని ఎత్తిచూపుతూ లెంటిన్ తన నివేదికలో ఆనాడే స్పష్టంగా పేర్కొన్నారు. కానీ ఆ నివేదికలో చేసిన ప్రతిపాదనను పాలకులు పట్టించుకున్నట్టు కన్పించదు. నకిలీ మందుల వల్ల కలిగే దుష్ప్రభావాలు అటుంచి జబ్బు తగ్గకపోతే వైద్యుడి వైఫల్యమా, ఉపయోగించిన మందులు కారణమా అర్థం కాక వైద్యులు మళ్లీమళ్లీ పరీక్షలు చేయిస్తూ ఇతర మందులతో రోగాలపై ప్రయోగాలు చేస్తున్నారు. దానితో రోగి ఆరోగ్యంతోపాటు ఆర్థికంగా కూడా కుప్పకూలిపోతున్నాడు. అసలు వైద్య,ఆరోగ్య విషయంలో నిర్దిష్ట ప్రణాళిక ముందుచూపులేకపోవడం వల్లనే ఈ పరిస్థితులు దాపురిస్తున్నాయి. మొన్న మూడేళ్ల క్రితం కరోనా వ్యాధి విజృంభణ సమయంలో మనదేశంలో వైద్యవ్యవస్థ దొల్లతనం స్పష్టంగా బయటపడింది. మందుల సంగతి దేవుడెరుగు. కనీస మౌలికవసతులు లేక ప్రాణవాయువు అందక, ఎందరో అసువులు బాశారు. ఆ సమయంలో కూడా నకిలీ మందుల విజృంభణ అదుపు లేకుండా పెరిగిపోయింది. ముఖ్యంగా భారత్‌లో ఐదులక్షల మందికిపైగా ప్రాణాలను పొట్టనపెట్టుకున్నది. డెల్టావైరస్ విరుచుకుపడినప్పుడు పడకలు, ఆక్సిజన్ సిలిండర్ల కొరతతో ఎంతో మంది ప్రాణాలు కోల్పోయారు. ఆ మూడేళ్లల్లో కూడా నకిలీ మందులు వీరవిహారం చేశాయి. ఇప్పుడు మళ్లీమరో కొత్తరూపం జెఎన్-1 రకం వైరస్ వెలుగుచూడంతో కేంద్రం అన్ని రాష్ట్ర ప్రభుత్వాలను అప్రమత్తం చేసింది. ఇది అంత ప్రమాదకరం కాదని ప్రపంచ ఆరోగ్య సంస్థ అభిప్రాయపడుతున్నా రానురాను వ్యాధి విస్తరిస్తుండడం ఆందోళన కలిగిస్తున్నది. ఈ వైరస్ విషయంలో ఏమాత్రం జాగ్రత్తలు తీసుకోకపోయినా పరిస్థితులు చేయిదాటిపోయే అవకాశాలున్నట్లు డాక్టర్లు చెప్తున్నారు. మరొక పక్క డెంగ్యూ,మలేరియా,జ్వరాలు మానవాళిపై పంజా విసురు తున్నాయి. డెంగ్యూ ద్వారానే యేటా ప్రపంచ వ్యాప్తంగా నలభైకోట్లమంది ఈ వ్యాధిబారిన పడుతున్నారని, అందులో నలభైవేలమంది అసువులు కోల్పోతున్నట్లు అంచనా. ఆసియా ఖండంలోనే ఇది అధికంగా విస్తరిస్తున్నది. ఈ యేడాది కూడా దాదాపు లక్ష కేసులకు పైగా నమోదయ్యా యి. వంద మందికిపైగా మరణించినట్లు చెప్తున్నా అది. కార లెక్కలకు అందని ప్రాణాలెన్నో ఉండవచ్చు. గ్రామీణ ప్రాంతాల్లో డెంగ్యూ వ్యాధిని సకాలంలో గుర్తించలేకపోతున్నారు. ఇక వైద్యం విషయంలో కూడా ఒక స్పష్టత లేదని చెప్పొచ్చు. అన్నింటికంటే ముఖ్యంగా ఇప్పటివరకు కచ్చితమైన ఔషధం టీకా లేకపోవడంతో విస్తరణను అడ్డుకోలేకపోతున్నారు. ఇక వ్యాధితోపాటు స్వైన్‌ఫ్లూ, చికెన్‌గున్యా లాంటి వ్యాధులు కూడా ప్రబలిపోతున్నాయి. అందుకు తగినట్టుగా ఆస్పత్రులు కానీ, సిబ్బంది కానీ లేరని చెప్పొచ్చు. ఇక దారిద్ర్యరేఖకు దిగువనున్న బడుగు వర్గాల కుటుంబాలకు వైద్యం అందుబాటులో లేదు. దీంతో గ్రామాల్లో వచ్చీరాని వైద్యంతో చెలామణి అవుతూ తోచిన మందులు ఇచ్చేవారు తక్కువ సంఖ్యలో లేరు. అర్హతలేని వైద్యుడు చేసే ఇలాంటి చికిత్సలతో కొన్ని సందర్భాల్లో ప్రాణాలు గాలిలో కలిసిపోతున్నాయి. పరిస్థితి అంతకంతకు పెరుగుతుండడం ఆందోళన కలిగించే అంశం. రాబోయే రోజుల్లో ప్రజారోగ్యం అత్యంత క్లిష్టపరిస్థితులను ఎదుర్కోబోతున్నట్లు వైద్య నిపుణులే అభిప్రాయపడుతున్నారు. పాలకులు ఇప్పటికైనా గత అనుభవాలతో పాఠాలు నేర్చుకొని ప్రజారోగ్యం ఎదుర్కోబోతున్న సవాళ్లకు అనుగుణంగా సమాయత్తం కావాలి. అంతేకాదు ప్రజారోగ్యాన్ని కాపాడే బాధ్యత ప్రభుత్వం మీదనే వదలకుండా వ్యాధులు సోకకుండా డాక్టర్ల సలహాను పాటించే విధంగా ప్రజల్లో చైతన్యం తీసుకురావాల్సిన అవసరం ఉంది. సోకిన తర్వాత చికిత్సకు పరుగులిడేకంటే అసలు ఆ వ్యాధులు రాకుండా ముందు జాగ్రత్తలు, ప్రభుత్వం సూచించిన మార్గదర్శకాలు పాటించాలి.

ప్రజలు బాధితులేకాదు భాగస్వాములు కూడా!

అధికా రుల పరిస్థితి కూడా అడకత్తెరలో పోకచెక్కలా ఉంది. అక్రమాలను ఆపలేరు. నిరోధించి ఉద్యోగాల్లో కొనసాగలేరు. అందుకే కొందరు సర్దుకుపోవడమే సౌఖ్యం అన్నట్లుగా వ్యవహరిస్తున్నారు. అయితే ప్రభుత్వాలు మారినప్పుడు ఇలాంటి అధికారులకు చుక్కలు చూపెడుతున్నారు. ఇలాడబ్బు,మద్యం లాంటి ప్రలోభాలతో రాజకీయాలు పతనావస్థకు చేరేకొద్దీ ప్రజాస్వామ్యం ప్రశ్నార్థకంగా మారుతున్నది. నేరచరితులు, మోసగాళ్లు,రౌడీలను ఎన్నుకున్న ప్రజలు బాధితులమే కాదు. భాగస్వాములం కూడా అనే వాస్తవాన్ని గుర్తిస్తే తప్ప ఈ పరిస్థితుల్లో మార్పు వచ్చే అవకాశాలు లేవు.

దామెర్ల సాయిబాబ

మరణించిన తర్వాత అందరూ కీర్తిశేషులుకాలేరు. కీర్తించదగిన వారే కీర్తిశేషులు. ఆ కీర్తిని సంపాదించుకోవడం కోసం అహర్నిశలు కృషి చేయడమే కాదు సర్వం త్యాగం చేసిన వారెందరో ఉన్నారు. అలాంటివారు తనువు చాలించి దశాబ్దాలు దాటిపోయినా నేటికీ అలాంటివారినిమరచిపోలేం. కొందరు రాజకీయ నేతలైతే వారందించిన సేవలతో ప్రజా హృదయాల్లో చెరగని ముద్ర వేసుకున్నారు. ప్రజా సేవలోనే కాదు వారి వేషభాషల్లోనూ నడవడికలోనూ, వ్యవహారశైలిలోనూ ఎంతోహుందాగా ఉండేందుకు తాపత్రయపడేవారు. ప్రజలకు ఆదర్శనీయంగా, అనుకరణీయంగా, క్రమశిక్షణతో నడుచుకునేందుకు నిరంతరం ప్రయత్నించేవారు. బంధు, మిత్రప్రీతికి పాల్పడేందుకు ఏమాత్రం ఇష్టపడేవారు కాదు. వారి అంతరంగాల్లో స్నేహితులకు, అనుచరులకు, బంధువులకు సహాయపడాలనే కోరిక కొందరి నేతల్లో ఉన్నా బయటకు కన్పించకుండా చట్టనిబంధనలను అతిక్రమించకుండా జాగ్రత్తలు తీసుకునేవారు. తమను ఎప్పుడూ వెయ్యికళ్లు నిశితంగా పరిశీలిస్తున్నాయనే భయం,జంకు ఆనాటి నేతలకు ఉండేది. ఇప్పుడు ఆ పరిస్థితి మారిపోయింది. అన్ని రంగాలతోపాటు రాజకీయ రంగం కూడా కలుషితమైంది. రాజకీయాలకు ఒకఅర్హత డబ్బు అనేది తేలిపోయిన తర్వాత ఆడబ్బు సంపాదించేందుకు ఈవ్యాపారం, ఆ వ్యాపారం అనికాదు. ఎక్కడ లాభాలుంటే అక్కడే వాలిపోతున్నారు. ఇది రానురాను పెరిగిపోతుండడం ఆందోళన కలిగించడమే కాదు ప్రజాస్వామ్యాన్ని ప్రశ్నార్థకం చేస్తున్నది. అందుకే ప్రభువులు వ్యాపారులైతే ప్రజలు బికారులు అవుతారని కచ్చితంగా పాలకులు వ్యాపారాల్లో అడుగులిడరాదని చాణక్యుడు ఆనాడే చంద్రగుప్తుడికి ఉపదేశించారు. వ్యాపారాలు, వ్యాపారస్తులు గీతదాటితే ధరలు పెంచో, కల్తీకి పాల్పడో ప్రజలను దోపిడీ చేసేందుకు ప్రయత్నిస్తున్నప్పు డు వారిని నియంత్రించి గాడిలో పెట్టే సర్వాధికారాలు ఉన్న ప్రభువులే వ్యాపారాల్లో భాగస్వాములు అయితే ప్రజల సంగతి ఏమిటనే ప్రశ్న ఆనాడే ఉదయించింది. ఈ ఆలోచనలతోనే ఆనాటిప్రభువులు వ్యాపారం చేసేవారు కాదు. తమ ఆస్థానంలో కీలకపదవుల్లో ఉన్నవారిని చేయనిచ్చేవారు కాదు. స్వాతంత్ర్యం రాకముందు రాజులు, రాజ్యాల చరిత్ర పరిశీలించినా నేరుగా వ్యాపారాల్లోకి దిగినట్టు అంతగా కన్పించదు. రాజులు పోయారు. రాజ్యాలు పోయాయి. ప్రజాస్వామ్యంలో ప్రజాప్రతినిధులే ప్రభువులు అయిపోయారు. స్వాతంత్ర్యం వచ్చిన మొదటిరోజుల్లో రాజకీయాల్లో విలువ పాటించేవారు. పదవివస్తే అదొక బాధ్యతగా భావించే వారు. ప్రజాసొమ్ముకు తాము కాపలాదారులమనే విష యాన్ని ఎప్పుడూ విస్మరించేవారు కాదు. అందుకే ఎంతో మంది ప్రజాప్రతినిధులు రెండు, మూడుసార్లు కీలకమైన మంత్రిపదవులు, ముఖ్యమంత్రిత్వం నిర్వహించినా జాతీయస్థాయిలో ప్రతిష్టాకరమైన పదవులను అలంకరించినా చివరకు తమకంటూ ఏమీ మిగిల్చుకోకుండా కీర్తిని మాత్రమే మూటకట్టుకొనిపోయారు. అలాంటి నేతలు ఎందరో ఉన్నారు. జాతీయస్థాయిలో సర్దార్‌వల్లభ్ భాయ్‌పటేల్, లాల్‌బహదూర్ శాస్త్రి, గుల్జారీలాల్‌నంద వంటి ఎందరో మహానుభావులు. మన తెలుగు రాష్ట్రాలకు సంబంధించి ఎందరో ఉన్నా టంగుటూరి ప్రకాశం పంతులు, సంజీవయ్య లాంటి తదితరులు ముందువరసలో ఉంటారు. ముఖ్యమంత్రిగా పనిచేసినా ఎలాంటి అవినీతి,ఆరోపణలకు అవకతవకలకు అవకాశం ఇవ్వకుండా నిరాడంబరంగానే జీవనం సాగించిన రాజకీయ నేత ప్రకాశం పంతులు. అలాగే సంజీవయ్య కూడా నిరాడంబరతకు, నిజాయితీకి నిలువుటద్దంగా నిలిచారు. ఆయనను ముఖ్యమంత్రిగా హస్తినలోని ఆనాటి కాంగ్రెస్ అధిష్టానం ప్రకటించిన తర్వాత కొందరు సీనియర్ నేతలు ఢిల్లీ నుండి సంజీవయ్య ఇంటికి వచ్చివెళ్లి ఒక చిన్న పూరిగుడిసెలో ఉన్నఆయన తల్లికి కుమారుడు సంజీవయ్య ముఖ్యమంత్రి అయ్యారని సమాచారం ఇచ్చి శుభాకాంక్షలు

ఒక్క మాట

తెలిపితే 'మా వాడికి జీతం ఏమైనా పెరుగుతుందా? ఈ కట్టెల పొయ్యి పోయి బొగ్గు పొయ్యి అయినా వస్తుందా' అని ఆ తల్లి అన్నమాటలతో కాంగ్రెస్ పెద్దలు విస్తుపోయారు. అంతటిస్థాయి కాకపోయినా వావిలాలగోపాల కృష్ణయ్య, జువ్వాడి చొక్కారావు లాంటివారిని ఎందరినో ఉదహరించవచ్చు. ఇప్పటికి కూడా ఎందరో నేతలు కటికదరిద్రాన్ని అనుభవిస్తున్నారు. శాసనసభ్యులుగా రెండు,మూడుసార్లు ప్రాతినిధ్యం వహించినా కేవలం పెన్షన్‌తప్ప మరే ఆదాయం లేని వారు కూడా లేకపోలేదు. కానీ రానురాను అలాంటి వారి సంఖ్య తగ్గిపోతున్నది. ఎన్నికలు ఒక వ్యాపారంగా రూపాంతరం చెందాయి. డబ్బు, అంగబలం లేనివారు ఆ వైపు చూసే పరిస్థితే లేకుండాపోయింది. ముందు పెట్టుబడి, ఆ తర్వాత రాబడి, తిరిగి పెట్టుబడి ఇలా రాజకీయమే ఒక విషవలయంగా మారిపోయింది. రానురాను ఇది పెరిగిపోతున్నది. అసలు వ్యాపారాలను నియంత్రించి అక్రమాలను నిరోధించి ప్రజలు దోపిడీకి గురికాకుండా నిత్యం కాపాడాల్సిన అధికారాలు ఉన్న ప్రజాప్రతినిధులే వ్యాపారాల్లోకి అడుగుపెడితే ప్రజల పరిస్థితి ఎంత భయంకరంగా మారుతుందోనని రాజ్యాంగ నిర్మాతలు ఆనాడే ఊహించి ప్రజాప్రతినిధులకు కొన్ని నియమ,నిబంధనలు చట్టంలో పొందుపరిచారు. 1951 ప్రజాప్రాతినిధ్యం చట్టం ప్రకారం ఆదాయం సమకూర్చే ఏపోస్టులో కానీ ఏ కాంట్రాక్టులో కానీ ప్రజాప్రతినిధులు భాగస్వాములు కారాదని, ఎన్నికల్లో పోటీ చేయకముందే వాటన్నింటిని వదులుకోవాలని నిబంధనలు విధించారు. ఆ నిబంధనలు నేటికీ అమలులో ఉన్నాయి. కానీ ఇప్పుడు జరుగుతున్నది నిబంధనల్లోని లొసుగులను ఆధారంగా తీసుకొని వ్యాపారాలు చేస్తున్నారు. లాభసాటి వ్యాపారం ఏదైనా ఉందంటే అక్కడ ముందుగా వాలిపోయేది కొందరు రాజకీయ నాయకులే. ఇటీవల కొందరు కీలక పదవుల్లో ఉన్న ఉద్యోగులు కూడా ఈ వ్యాపారాల్లో భాగస్వాములు అవుతున్నారు. ప్రత్యక్షంగాకాకపోయినా మిత్రుల పేరుతోనో, సన్నిహితుల పేరుతోనో వ్యాపారాలు నిరాటంకంగా సాగిస్తున్నారు. లాభాలు అధికంగా ఉన్నవాటినే దక్కించుకుంటున్నారు. ఇప్పటికిప్పుడు ప్రారంభం కాకపోయినా ఇది రానురాను పెరిగిపోతున్నది. పెట్రోలు పంపులు, గ్యాస్ డీలర్‌షిప్‌లు, కాంట్రాక్టులు,రియల్ ఎస్టేట్ వ్యాపారం, చివరకు మద్యం లాంటి వ్యాపారాల్లో కూడా భాగస్వాములైపోతున్నారు. ఇక కన్‌స్ట్రక్షన్ కంపెనీలను చూడండి ఏ నాయకుడిదో ప్రజలందరికి తెలుసు. ప్రభుత్వం కేటాయించే గోదాములు తీసుకోండి అదేకాదు ఏ బడావ్యాపారాన్ని అయినా తీసుకోండి అందులో పరోక్షంగా పెద్దల పాత్ర కన్పించకపోదు. వాటిలో ఎలాంటి అక్రమాలు చోటు చేసుకున్నా కన్నెత్తి చూసే సాహసం అధికారులు చేయలేరు. విద్యాసంస్థలు ఎవరివి? ఎవరి పేరుమీద ఉన్నాయి? ఎవరు నడుపుతున్నారు? ఇదంతా జగమెరిగిన సత్యమే. ఆయా ప్రాంతాల్లో ఎవరైనా చెప్తారు. వాటిలో అవకతవకలు జరిగితే అధికారులు చర్యలు తీసుకోగలుగుతారా? ఈధోరణి ఇలాగే పెరిగిపోతే అసలు వ్యాపారస్తులు ఉంటారా?ప్రజల పరిస్థితి ఏమవుతుంది? కొమ్ములు తిరిగిన అపార అనుభవం ఉన్న వ్యాపారసంస్థలు సైతం వీటితో పోటీపడలేకపోతున్నాయి. రాజకీయ నేతల అండదండలు లేకుండా వ్యాపారాలు నడవని దురదృష్టపు పరిస్థితులు దాపురించాయి. పోని అధికారంలో ఉన్నవారికి దక్షిణతాంబూలాలు సమర్పించుకొని వారి దయను సంపాదించుకుంటే ఎన్నికల్లో ఆ పార్టీ పరాజయం అయితే మరోపార్టీ అధికారంలోకి వస్తే అలాంటి వ్యాపారులు చుక్కలు చూడాల్సి వస్తుంది. దేశవ్యాప్తంగా ఇదే పరిస్థితి కొనసాగుతున్నది. ఇడిలు, ఇన్‌కమ్‌టాక్స్ దాడులంటూ వేధింపులు మొదలవుతాయి. ఈ పరిస్థితుల్లో కొందరు సంపన్నులు భారత పౌరసత్వాన్ని వదులుకొని ఐరోపా, ఆస్ట్రేలియా, న్యూజిలాండ్ లాంటి దేశాలకు వెళ్లిపోతున్నారు. ఆయా దేశాల నిబంధనల మేరకు డబ్బు చెల్లించి మరీ ఆదేశ పౌరసత్వాలను తీసుకుంటున్నారు. అక్కడ ఏదో ఒక వ్యాపారం చేసుకుంటూ స్థిరపడిపోవాలన్నవారి సంఖ్య రానురాను పెరిగిపోతున్నది. 2015-19లో ఏకంగా ఆరులక్షల డెబ్భైఆరు వేల మంది మన భారతీయులు దేశపౌరసత్వాన్ని వదులుకొని విదేశాలకు వెళ్లినట్లు ఇటీవల పార్లమెంటులో కేంద్ర హోంశాఖ సహాయమంత్రి ప్రకటించారు. రెండు దేశాల్లో ఏకకాలంలో కలిగి ఉండేందుకు మన రాజ్యాంగం అనుమతించదు. అందుకే మన సంపన్నులు విదేశీ పౌరసత్వం కోసం మన పౌరసత్వాలను వదులుకుంటున్నారు. అధికారుల పరిస్థితి కూడా అడకత్తెరలో పోకచెక్కలా ఉంది. అక్రమాలను ఆపలేరు. నిరోధించి ఉద్యోగాల్లో కొనసాగలేరు. అందుకే కొందరు సర్దుకుపోవడమే సౌఖ్యం అన్నట్లుగా వ్యవహరిస్తున్నారు. అయితే ప్రభుత్వాలు మారినప్పుడు ఇలాంటి అధికారులకు చుక్కలు చూపెడుతున్నారు. ఇలాడబ్బు,మద్యం లాంటి ప్రలోభాలతో రాజకీయాలు పతనావస్థకు చేరేకొద్దీ ప్రజాస్వామ్యం ప్రశ్నార్థకంగా మారుతున్నది. నేరచరితులు, మోసగాళ్లు,రౌడీలను ఎన్నుకున్న ప్రజలు బాధితులమే కాదు. భాగస్వాములం కూడా అనే వాస్తవాన్ని గుర్తిస్తే తప్ప ఈ పరిస్థితుల్లో మార్పు వచ్చే అవకాశాలు లేవు. ●

యువతను మోసగించడం తేలిక. ఎందుకంటే వారు తొందరగా ఆశలు పెంచుకొని భ్రమల్లో పడిపోతారు.

అరిస్టాటిల్

మేధ పెరిగే కొద్దీ ప్రతి మనిషిలోని ప్రత్యేకతను గుర్తిస్తాం. సగటు మనుషులకు మనుషులంతా ఒక్కటిగానే కన్పిస్తారు.

బ్లైస్ పాస్కల్

కలకలం సృష్టిస్తున్న కరోనా వైరస్!

బుగ్గన మధుసూదనరెడ్డి

సరిగ్గా మూడేళ్లక్రితం మొదలైన కరోనా ఇప్పటికి ఏదో ఒక రూపంలో మానవాళిని కాటు వేస్తూనే ఉన్నది అనే మాట అక్షర సత్యం. అందుకు నిదర్శనమే ఈ మధ్య దేశవ్యాప్తంగా కరోనా వైరస్ కొత్త వేరియంట్ జెఎన్.1 రూపంలో మరో సరికొత్త వైరస్ గండం ప్రజలు కాస్తంత ఆందోళనకు గురిచేస్తున్నది. ముఖ్యంగా ఇప్పటికే కేరళలో ఈ కొత్త వేరియంట్ జెఎన్.1 బారినపడి నలుగురు బలి ఆయ్యరు. అంతేకాదు దేశవ్యాప్తంగా 341 కొత్త కొవిడ్ ఇన్ఫెక్షన్ కేసులు నమోదు కావడం అందులో ఒక్క కేరళ నుంచి 292 కేసులు రావడాన్ని బట్టి దేశంలోని ప్రజలందరికి మరోసారి అప్రమత్తత అత్యవసరమని ఆరోగ్య నిపుణులు హెచ్చరిస్తున్నారు. అయితే ఈ కొత్త వేరియంట్ మరీ ప్రాణాంతకమైనదేమీ కాదని ఆరోగ్య నిపుణులు సెలవు ఇవ్వడం దేశంలోని ప్రజలకు ఎంతైనా కాస్తంత ఊరట కలిగించే విషయమే అనడంలో ఏమాత్రం అవాస్తవం లేదు. అదేవిధంగా ఈ కరోనా వైరస్ అనేది ఏ రూపంలో ఉన్న అది మన ఆరోగ్యం, ప్రాణరక్షణకు సంబంధించినది కాబట్టి మన జాగ్రత్తలో మనం ఉండటం ఎంతైనా అత్యంత అవశ్యకం. అందులో భాగంగా ఎప్పటి మాదిరే మాస్కుధారణ, చేతుల పరిశుభ్రత, సామాజిక దూరం పాటించడం లాంటి కనీస జాగ్రత్తలు పాటిస్తే అది మన ఇంటికి, ఒంటికి మంచిది. ఎందుకంటే గత మూడేళ్లలో ఈ కరోనా వైరస్ అనే మహమ్మారి మూలాన దేశంలో 4.5 కోట్ల మంది కరోనాబారిన పడటమే కాదు, ఏకంగా ఈ మాయదారి మహమ్మారి ధాటికి 5.33 లక్షల మంది అసువులు బాయడం ఎంతైన మనందరికి కూడా కడు బాధాకరమైన, విషాదకరమైన విషయమే. అంతేకాదు కేరళ రాష్ట్రంలోని పరిస్థితులు, ఈ కొత్త జెఎన్.1 వేరియంట్ కేసుల భయంతో కర్ణాటక సర్కార్ 60

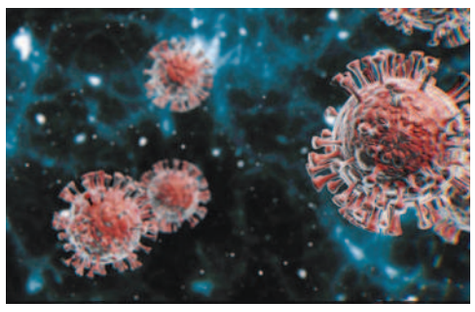

యేళ్ల పైబడిన వారికి, అనారోగ్య సమస్యలు ఉన్న వారికి మాస్కు ధరించడం తప్పనిసరి అని హుకుం జారీ చేయడాన్ని బట్టి ఆ రాష్ట్రం ఈ కొత్త వేరియంట్ విషయంలో ఎంతటి ముందు జాగ్రత్తలు అవలంబిస్తున్నదో అత్యంత స్పష్టంగా మనకు అవగతమవుతున్నది. ఏదిఏమైన దేశంలోని అన్ని రాష్ట్రాల ప్రభుత్వాలు ఏకతాటిపైకి వచ్చి, కరోనాపై నిరంతర నిఘాపెట్టి ఎప్పటికప్పుడు అన్ని రాష్ట్రాల ప్రజలకు సమాచారం చేరవేస్తూ, పొంచిఉన్న ముప్పుపై యుద్ధ ప్రాతిపదికన తక్షణమే అవగాహన కలిగించేలా చర్యలు చేపట్టాల్సిన గురుతర బాధ్యత ఆయా రాష్ట్ర పాలకులపై, ఆరోగ్యశాఖవారిపై, అందుకు సంబంధించిన సిబ్బందిపై ఎంతైనాఉంది. ముఖ్యంగా కరోనా టెస్టులు చేయడాన్ని మరోసారి ఉధృతం చేస్తేనే కరోనా వ్యాప్తిని అంత త్వరగా పసిగట్టి తదనుగుణంగా దానికి అడ్డుకట్టవేసే చర్యలను ఆయా రాష్ట్ర ప్రభుత్వాలు అత్యంత త్వరితగతిన చేపట్టడానికి అవకాశం ఉంటుంది. ఏమైనా అసలే వ్యాధి నిరోధకశక్తి తగ్గే చలికాలం. దానికితోడు శబరిమల యాత్ర, క్రిస్మస్, న్యూఇయర్,సంక్రాంతి సెలవులతో ప్రయాణాల సీజన్,పైగా వచ్చేది సార్వత్రిక ఎన్నికల సీజన్,ర్యాలీలు, బహిరంగ సభల హంగామా కాబట్టి ఇవన్నీ కూడా కరోనా వ్యాప్తికి ఇబ్బడిముబ్బడిగా దోహదపడే, పెంచి పోషించే అంశాలే కాబట్టి వీటన్నింటిని దృష్టిలో ఉంచుకొని అన్ని రాష్ట్రాల ప్రజలు అప్రమత్తత అనే ఆరోగ్య మంత్రాన్ని మరోసారి తు.చ తప్పకుండా పాటించి తమతోపాటు తమపై ఆధారపడిన కుటుంబ సభ్యుల ఆరోగ్యాన్ని, ప్రాణాలను మరోపది కాలాల పాటు కాపాడుకోవాల్సిన తక్షణ కర్తవ్యం. బాధ్యత ప్రతి ఒక్క ప్రజానీకంపై ఎంతైనాఉంది. ఈ కరోనా వైరస్ కొత్త వేరియంట్ జెఎన్.1ఎలాంటి పరిస్థితుల్లో ప్రజలపాలిట ఓ మరణగండంగా, ఓ పెనుశాపంగా మారకుండా చూడాల్సిన బాధ్యత అందరిపై ఉంది. ఎంతైనా ఈ కొత్త వేరియంట్ జెఎన్.1 పుణ్యమా అని ఈ దేశంలోని ప్రజలందరూ మరోమారు బహుపరాక్. పారా హుషార్‌గా ఉండక తప్పని పరిస్థితి. ఇందులో ఎలాంటి సందేహానికి తావులేదు. ●

ప్రజావాక్కు

త్వరగా పూర్తి చేయాలి

తెలంగాణలో రాష్ట్రంలో సమ్మక్క, సారక్క మహా జాతర రెండుసంవత్సరాలకుఒకసారి అంగరంగ వైభవంగా జరుగుతుంది. మరో రెండు నెలల్లో ఈ జాతర ప్రారంభం కానుంది. ఇతర రాష్ట్రాల నుంచి ప్రజలు కూడా పెద్ద సంఖ్యలో ఇక్కడికి వచ్చి అమ్మవార్లను దర్శించుకుని భక్తులు వారి మొక్కులను తీర్చుకుంటారు. మనరాష్ట్రంలో జరిగే అతిపెద్ద జాతరమేడారం. అయితే మేడారం జాతరకి వచ్చే భక్తుల సౌకర్యాల కోసం ప్రభుత్వం 75 కోట్ల రూపాయలను కేటాయించింది. కానీ ఇంకా పనులు ముందుకు సాగడంలేదు. రహదారుల నిర్మాణం, విద్యుత్ సౌకర్యాలు, మంచి నీటి వసతులు, ఇంకా చాలా పనులు పూర్తి కావాల్సి ఉంది. కావునా అధికారులు వీలైనంత త్వరగా అన్ని పనులు పూర్తి చేసి భక్తులకు ఎలాంటి ఇబ్బందులు కలగకుండా చూడాలి.

-ఎం.రవళి, ఇప్పగూడెం, జనగామ జిల్లా

రైతు భరోసా

రైతు భరోసా (రైతుబంధు) పథకం పేరుతో ప్రభుత్వం రైతులకు పెట్టుబడి సాయాన్ని అందిస్తుంది. గత ప్రభుత్వం మాదిరిగా కాకుండా ఐదు ఎకరాల వరకు మాత్రమే ఇవ్వాలి లేదా ఎకరాలతో సంబంధం లేకుండా ప్రతి రైతుకి ఒక నిర్ణీత మొత్తాన్ని అందించాలి. ప్రభుత్వ ఉద్యోగులకు, ప్రభుత్వ పదవి అనుభవిస్తున్న వారికి, ట్యాక్స్ చెల్లించే వారికి రైతు భరోసా అందించవలసిన అవసరం లేదు. ప్రభుత్వం ప్రజాధనాన్ని వృధా చేయరాదు.

-రంగు శశిగౌడ్, సిద్ధిపేట

ప్రజల్లో మార్పు రావాలి

కాలం వేగంగా విస్తరిస్తోంది. కాలంతోపాటు సమాజమూ మారుతోంది. అలాగే అన్ని రంగాల్లో మార్పులు, చేర్పులు వస్తాయి. ఇంగ్లీషు మీడియం చదువులు, కులాంతర, మతాంతర వివాహాలు,దేశీయ,విదేశీ వివాహాలు, ఇతర దేశాలకు వలసవెళ్లడం,మనుషులు మిగతావారి గురించిపట్టించుకోకపోవడం ఇలాంటివి సహజం. అయితే జీవితం యాంత్రికం అవ్వకుండా చూసుకోవాలి. ప్రజల్లో మార్పు రావాలి. అందరు కలిసి చేసుకునే పండుగల్లో పాల్గొనడం ద్వారా ప్రజల్లో ప్రేమాభిమానాలు పెరుగుతాయి.

-వి.కనకమ్మ, విశాఖపట్నం

గల్లీ నుండి ఢిల్లీ వరకు

పంచాయతీ నుండి పార్లమెంటు వరకు ఎన్నికైన ప్రజాప్రతినిధులను, వార్డు మెంబర్, సర్పంచ్, ఎంపిటిసి, ఎంపిపి, జెడ్‌పిటిసి, జిల్లాపరిషత్ ఛైర్మన్, శాసనసభ్యులు, శాసనమండలి సభ్యులు,పార్లమెంటుసభ్యులు ఇతర ప్రజాప్రతినిధులతో పాటుగా ప్రభుత్వ నామినేటెడ్ పదవుల్లో కొనసాగుతున్న ప్రజాప్రతినిధులు,ప్రభుత్వ అధికారులు ప్రజల సమస్యలను వినతి పత్రాల ద్వారా స్వీకరించడానికి వారు చెప్పే సమస్యలను వినడానికి ప్రతిరోజు, ప్రతివారం, ప్రతినెల నిర్ణీత సమయంలో ప్రభుత్వ అధికార గృహంలేదా ప్రభుత్వ కార్యాలయాలలో ప్రజల సమస్యలు తెలుసుకోవడానికి సమయపాలన కేటాయించాలి. ప్రజల సమస్యలను ప్రభుత్వం దృష్టికి తీసుకెళ్లడానికి వాటి పరిష్కారం కోసం అధికారులు ప్రజాప్రతినిధులు ప్రభుత్వానికి, ప్రజల మధ్య సహాయకారిగా సేవా దృక్పథంతో కృషి చేయాలి.

-ఈదునూరి మహేష్, వరంగల్‌జిల్లా

వైద్యుడిని సంప్రదించండి

కొద్దిపాటి జ్వరం, జలుబుకే చాలా మంది మందుల దుకాణాల్లో యాంటీ బయాటిక్స్ కొని వాడేస్తుంటారు. కొందరైతే ఇంటర్‌నెట్‌లో తెలుసుకొని మందులు వినియోగిస్తుంటారు. ఇలా వాడటం అనేక రుగ్మతలకు దారి తీస్తుంది. వైద్యుల సూచనలు లేకుండా యాంటి బయాటిక్స్ వాడితే ప్రాణాల మీదకే ప్రమాదంవచ్చిపడుతుంది. వైద్యుడ్నికలిసి వైద్యుడు రాసినవే వాడాలి.

మా.శ్రీ.రాజు, పాల్వంచ

నిరాటంకంగా కొనసాగించాలి

విద్యావ్యవస్థలో విప్లవాత్మక మార్పుకు నాందిపలికే దిశగా అన్ని ప్రభుత్వ పాఠశాలల్లో ఒకటో తరగతి నుంచి 10వ తరగతి వరకు చదువుతున్న విద్యార్థులందరికీ ఉదయం అల్పాహారం అందించే పథకాన్ని గత ప్రభుత్వం ప్రారంభించింది. ఈ పథకం వల్ల సర్కారు బడుల్లో చదువుతున్న వారందరికీ లబ్ధి చేకూరుతుంది. గ్రామాల్లో ఉంటున్న తల

తమిళనాట భారీ వర్షాలకు 31 మంది మృతి

కేంద్ర మంత్రి నిర్మలా సీతారామన్

న్యూఢిల్లీ, డిసెంబరు 22: తమిళనాడులో ఇటీవల కురిసిన భారీవర్షాలు, వరదలకు 31 మంది మృతి చెందినట్లు ఆర్థిక మంత్రి నిర్మలా సీతారామన్ పార్లమెంటులో చెప్పారు. ఇప్పటికే కేంద్రం 900 కోట్లు వరదసాయం రెండు విడతలుగా విడుదల చేసిందన్నారు. ప్రాంతీయ వాతావరణశాఖకు మరింతగా అధునాతన వాతావరణ అధ్యయన సామగ్రిని ఏర్పాటు చేసామని, మూడు డాప్లర్లు కూడా వీటిలో ఉన్నాయన్నారు. ఈనెల 12వ తేదీనుంచే అవి పనిచేస్తున్నాయన్నారు. టెన్‌కాసి, కన్యాకుమారి, తిరునల్వేలి, టూనయటికోరిన్ జిల్లాల్లో మరింతగా భారీ వర్షపాతం నమోదవుతుందన్న హెచ్చరికలు ఇప్పటికీ అందుతున్నాయని, 12నుంచి 17వరకూ ఈ జిల్లాల్లోనే అత్యధిక వర్షపాతం నమోదయిందని మంత్రి తెలిపారు. ఇలాంటి ప్రకృతి వైపరీత్యాలు రాష్ట్రంలో సంభవిస్తుంటే ముఖ్య మంత్రి స్టాలిన్ మాత్రం ఇండియా కూటమి సమావేశాల్లో తల మునకలవుతున్నారని ఎద్దేవా చేసారు.

మంచుదుప్పట్లో ఉత్తరభారతం

చండీఘర్, డిసెంబరు 22: దేశంలోనిమూడు ప్రధాన నగరాల్లో ఉష్ణోగ్రతలు పూర్తిగాపడిపోయాయి. పంజాబ్‌లోని లూథియానా నగరంలో అయితే కనీస ఉష్ణోగ్రతలు 3.4 డిగ్రీ సెల్సియస్‌వద్ద నమోదయ్యాయి. పంజాబ్, హర్యానాల్లో కూడా భారీ ఎత్తున ఉష్ణోగ్రతలుపడిపోయాయి. పంజాబ్‌లో మంచు వాతావరణం అమృతసర్‌లో కూడా ఎకునకవగా ఉంది. ఆ మహానగరంలో 4.8 డిగ్రీలు, పాటియాలాలో ఐదు డిగ్రీల సెల్సియస్‌గా ఉంది. భటిండాలో కూడా ఆరుడిగ్రీలసెల్సియస్

నమోదయింది. ఫరీద్‌కోట్, గురుదాస్‌పూర్, ఫిరోజ్‌పూర్‌లలో కూడా భారీ ఎత్తున మంచు కురిసింది. కనీస ఉష్ణోగ్రతలు 5.4 డి4గ్రీలు, 5.5 డిగ్రీలు, 5.9 డిగ్రీలుగా నమోదయ్యాయి. హర్యానాలో హిసార్ నగరం మంచుదుప్పట్లోనే కొనసాగుతోంది. 3.8 డిగ్రీల సెల్సియస్‌గా ఉష్ణోగ్రత నమోదయింది. కర్నాల్‌లొఓ 5.1 డిగ్రీలు, అంబాలా, నర్నౌల్, రోహతక్ నగరాల్లో భారీ మంచుకురుస్తోంది. ఎదురెదురుగా వస్తున్న వాహనాల రాకపోకలకు సైతం ఇబ్బందులు తలెత్తాయి. అంబాలాలో 5.9 డిగ్రీలు, రోహత్‌క్ 4.8 డిగ్రీలు చొప్పున నమోదయ్యాయి. రెండురాష్ట్రాల ఉమ్మడి రాజధానిగా కొనసాగుతున్న చండీఘర్‌లో కూడా 6.3 డిగ్రీల సెల్సియస్ ఉష్ణోగ్రతలు నమోదయ్యాయి.

'సస్పెన్షన్' కోసం విపక్ష ఎంపీలే విజ్ఞప్తి చేశారు :కేంద్రమంత్రి ప్రహ్లాద్ జోషి

న్యూఢిల్లీ,డిసెంబర్ 22: కొంతమంది ఎంపీలను సస్పెండ్ చేసిన తర్వాత.. వారి సహచర సభ్యులు కోరుతూ తమని అభ్యర్థించారని పార్లమెంటరీ వ్యవహారాల శాఖమంత్రి ప్రహ్లాద్ జోషి అన్నారు. పార్లమెంటు శీతాకాల సమావేశాల్లో సభా కార్యకలాపాలు సజావుగా సాగకుండా విపక్ష పార్టీలు అడ్డుకున్నాయని పార్లమెంటరీ వ్యవహారాల శాఖ మంత్రి ప్రహ్లాద్ జోషి విమర్శించారు. ఎంపీలను సస్పెండ్ చేయడం తమ ప్రభుత్వానికి ఇష్టం లేదని.. కానీ, పలువురు ఎంపీల సస్పెన్షన్ తర్వాత తమపైనా చర్యలు తీసుకోవాలని మరికొందరు విపక్ష సభ్యులు అభ్యర్థించారని పేర్కొన్నారు. పార్లమెంటు ఉభయ సభల ఆమోదం పొందిన మూడు బిల్లులపై ఏమైనా అభ్యంతరాలుంటే న్యాయస్థానం ఆశ్రయించే స్వేచ్ఛవిపక్ష పార్టీలకు ఉందన్నారు.ఎంపీలను సస్పెండ్ చేయాలని మేము కోరుకోలేదు. కానీ కొంతమంది ఎంపీలు సస్పెండ్ చేసిన తర్వాత వారి సహచర సభ్యులు తమను కూడా సస్పెండ్ చేయాలని అభ్యర్థించారు.కాంగ్రెస్ ఈ స్థాయికి దిగజారింద్ని అని ప్రహ్లాద్ జోషి విమర్శించారు. ఢిల్లీలో విలేకరుల సమావేశంలో మాట్లాడిన ఆయన సభలోకి ప్లకార్డులను తీసుకొచ్చేవారిపై చర్యలుంటాయని ఎంపీలకు ముందే చెప్పామన్నారు. కాంగ్రెస్ నేత రాహుల్‌గాంధీపై ప్రహ్లాద్ జోషి విరుచుకుపడ్డారు.రాజ్యాంగ బద్ధ వ్యవస్థలు అపహాస్యం చేస్తుంటే అటువంటి చర్యలను తన ఫోన్లో బందిస్తూ ఎంజాయ్ చేశారని దుయ్యబట్టారు.కాంగ్రెస్ అధికారంలో ఉన్నప్పుడు బాధ్యత ఉండదని ప్రతిపక్షంగా ఉన్నప్పుడు అదే విధంగా వ్యవహరిస్తుందని మండిపడ్డారు. పార్లమెంటు భద్రతా వైఫల్యంపై దర్యాప్తు కొనసాగుతోందని, నివేదిక వచ్చిన తర్వాత చట్టం తన పని చేసుకుపోతుందన్నారు. దర్యాప్తులో భాగంగా బీజేపీ ఎంపీ ప్రతాప్ సింహా వాంగ్మూలాన్నీ రికార్డు చేశామన్నారు.

ఉత్తర అమెరికా ఆలయాల్లో 'రామమందిరం' వేడుకలు

వాషింగ్టన్, డిసెంబరు 22: అమెరికా మొత్తంగా ఉన్న దేవాలయాల్లో అయోధ్య రామమందిర ప్రారం భోత్సవ కార్యక్రమాన్ని సప్తాహ వేడుకగా నిర్వహించాలని నిర్ణయించారు. ఉత్తర అమెరికాలో ఈ వేడుకలు జరగనున్నాయి. అయోధ్యలోని కొత్తగా నిర్మించిన రామమందిరం వచ్చే ఏడాది జనవరి 22న ప్రారంభం అవుతున్నందున అదే రోజును పురస్కరించుకుని వారంరోజులపాటు ఈ వేడుకలు నిర్వహించాలని ఉత్తర అమెరికా దేవాలయాల నిర్వాహకులు ప్రకటించారు. అమెరికా, కెనడాల్లో ఈ భక్తిభావనలు మరింత మెండుగా ఉన్నాయి. అయోధ్యలో రామమదిరంలో రాముని ప్రతిష్టాపనను అత్యంత సత్వరమే చూడాలన్న ఆసక్తి వారిలోపెరిగింది. అమెరికాలోని హిందూ దేవాలయాల సాధికారత మండలి అక్కడ సుమారు 1100 దేవాలయాలను పర్యవేక్షిస్తోంది. ఈ వేడుకలను ఉత్తర అమెరికాలో ఉన్న పెద్దచిన్న దేవాలయాలన్నింటిలోను నిర్వహించేందుకు నిర్ణయించింది. వేలాదిగా భక్తులు ఈ వేడుకలు చూసేందుకు వస్తున్నట్లు తేజల్‌షా చెప్పారు. వేడుకల ముగింపులోనే తాము ప్రతిజ్ఞను తీసుకుంటామన్నారు.జనవరి 21వ తేదీ రాత్రి 11 గంటలకు ఈస్ట్రన్ టైమ్ అని ఆన్‌లైన్‌లోనే మేమంతా భగవాన్ శ్రీరామ్ ప్రాణప్రతిష్ట

వేడుకల్లో పాల్గొంటామని చెప్పారు. ప్రారంభానికి ముందు నిర్వహించే కార్యక్రమంలో పాల్గొనేందుకు అనేక డజన్ల మందిర కమిటీలు రిజిస్టరు చేసుకున్నాయని చెప్పారు. జనవరి 15న రామనాఇమ సంకీర్తన్ ప్రవచనాన్ని ఉత్తర అమెరికా మొత్తం అర్చకులు నిర్వహిస్తారు. జనవరి 21-22 తేదీల్లో నిర్వహించే కార్యక్రమాలను ఆన్‌లైన్‌లో ప్రసారం చేయాలని అనేక వందల దేవాలయాలు ముందుకు వచ్చాయన్నారు. వాల్మీకి రామాయణంలోని 108 మంత్రాలను అర్చకులు ప్రవచిస్తారని ఆమె చెప్పారు. ఆ తర్వాతభజన కార్యక్రమాలు ఉంటాయని, ప్రముఖ కళాకారుడు వినోద్ కృష్ణన్ ఈ భజనలు ఆలపిస్తారని అన్నారు. ఆరోజు అన్ని దేవాలయాల్లోను గంటలు మోగుతాయని, ప్రసాదాలు పంపిణీచేస్తారని అన్నారు. వేడుకల్లో పాల్గొన్న ప్రతి దేవాలయానికి సర్టిఫికేట్‌తో పాటు శ్రీరామజన్మభూమి తీర్థక్షేత్రట్రస్టునుంచి ప్రసాదం అందుతుందన్నారు. అంతేకాకుండా పోస్టర్లతో ప్రదర్శనను కూడా నిర్వహిస్తున్నామని, ప్రపంచ వ్యాప్తంగా రామాయణ అన్న నినాదంతో ప్రాణ ప్రతిష్ట ప్రారంభోత్సవ వేడుకలు ప్రసారం అవుతాయన్నారు.

కొండల్లో నక్కి..నక్కి సైనికులపై కాల్పులు

పూంఛ్‌సెక్టార్ ఉగ్రదాడిపై ఆర్మీ అధికారులు వెల్లడి

జమ్ముడిసెంబరు 22: మాటువేసి కొండల్లో నక్కి ఆర్మీసిబ్బంది వాహనాలే లక్ష్యంగాచేసుకని దాడికి

పాల్పడిన ముష్కరులకోసం భారీ ఎత్తున గాలింపు చర్యలుచేపట్టారు. హెలికాప్టర్లు కూడా గగనతలం మీదినుంచి గాలింపు జరుపుతునానయి. జనరల్ కమాండింగ్ అధికారి లెఫ్టినెంట్ జనరల్ సందీప్‌జైన్ తెలిపారు. ఉగ్రదాడిలో ఐదుగురు ఆర్మీసిబ్బంది చనిపోగా మరో ఇద్దరికి తీవ్రగాయాలయిన సంగతి తెలిసిందే. వైట్‌నైట్ కార్ప్స్, భారత సైన్యం అమరవీరులకు ఘననివాళి అర్పించింది. ముష్కరులు కొండలపైనుంచి కాల్పులు జరిపారని, అంతకు ముందు ఈప్రాంతంలో రెక్కీ నిర్వహించినట్లు అధికారులు గుర్తించారు. పూంఛ్ జిల్లాలోని ధేరాకి గాలి, బుప్లియాజ్‌లమధ్య ఉన్న ధత్యార్‌మోర్ వద్ద గురువారంమద్యాహ్నం 3.45 గంటలప్రాంతంలో ఈదాడిజరిగిందని జిఒసి తెలిపారు. ఈ మార్గంలో ఒకప్రమాదకరమైన మూల మలుపు ఉంది. దీనితో ఈప్రాంతాన్నే టార్గెట్‌గా ఉగ్రవాదులు ఎంచుకున్నారు. అంతకుముందే కొండలపై నక్కి ఉన్నారు. ఆ మలుపువద్ద సైనిక వాహనాలు స్లో కాగానే కొండలపైనుంచి ముష్కరులు కాల్పులకు తెగబడ్డారు. భద్రతా బలగాలు అప్రమత్తం అయి ఎదురుకాల్పులు జరపడంతో అప్పటికే ఉగ్రమూకలు అక్కడినుంచి పారిపోయాయి. హెలికాప్టర్ల సాయంతో గాలింపుతోపాటు జాగిలాలనుకూడా రంగంలోకి దించారు. అలాగేడ్రోన్లుకూడామరోపక్క అటవీప్రాంతాన్ని జల్లెడపడుతున్నాయి. అదనపు భద్రతా సిబ్బందినిసైతం మొహరించి ముష్కరలను పట్టుకుంటామన్నారు. లష్కరే తాయిబా అనుబంధ సంస్థ పీపుల్స్ యాంటీ ఫాసిస్ట్ ఫ్రంట్ ఈ దాడికి తమదే బాధ్యత అని ప్రకటించింది. ఈప్రాంతం మొత్తం తమ అధీనంలోకి తీసుకున్న ఆర్మీ సమగ్ర గాలింపు చర్యలుచేపడుతున్నాయి. భారీ ఎత్తున ఆయుధ సామగ్రితో ఈప్రాంతంల నక్కిన ఉగ్రవాదులు నలుగురికి మించి ఉడకపోవచ్చని చెపుతున్నారు. దాడి తర్వాత ఇద్దరు సైనికుల మృతదేహాలను తగులబెట్టాలని చూసారని, వారినుంచి ఆయుధాలను లాక్కున్నా రని చెప్పారు. సంఘటన ప్రాంతంలో స్టీల్ కోర్ బుల్లెట్లు లభించాయని, ఎలాంటి ఆయుధాలు వాడారన్నది కూడా అన్వేషిస్తున్నట్లు జిఒసి తెలిపారు. గడచిన రెండునెలల్లో ఇది రెండో సంఘటన అని ఇటీవలికాలంవరకూఈ ప్రాంతం ప్రశాంతంగా ఉందని, గడచిన రెండేళ్లలో 35 మంది సైనికులు ఇక్కడ చనిపోయారని ఎందుకు లా జరుగుతోందని, ఉగ్రవాదులు ప్రాబల్యం మళ్లీ ఎందుకు పెరిగిందని రక్షణరంగ నిపుణుడు కల్నల్ ఎస్ఎస్ పఠానియా అన్నారు. సెక్యూరిటీ నిపుణులు రిటైర్డ్ కెప్టెన్ అనిల్‌గౌర్ మాట్లాడుతూ పాకిస్థాన్ మళ్లీ ఉగ్రవాదాన్ని పునఃప్రారంభిస్తోందని ఆరోపించారు. ఉగ్రవాదం అణిచివేతలో కొంత లోపం ఉన్నట్లుగా తెలుస్తోందని, నిఘా వ్యవస్థను ముందు పటిష్టంచేయాలని ఆయన సూచించారు. కొన్ని చోట్ల గుహలు కూడా ఉన్నాయని,అ లాంటిప్రాంతాల్లో ముందు ముష్కరులను ఏరివేయాలని కోరారు. జమ్ములో అనేక సంఘాలు ఈ దాడిని వ్యతిరేకిస్తు నిరసన ప్రదర్శనలు నిర్వహించాయి. జమ్ము రాష్ట్రహోదా పోరాట సంస్థతోపాటు అనేక సంఘాలు పాకిస్తాన్ దిష్టిబొమ్మను దగ్ధంచేసి నిరసన నినాదాలు చేసారు.

చైనా ప్రజాస్వామ్య దేశం కాదు.. ఆ దేశంతో భారత్‌ను పోల్చొద్దు : ప్రధాని మోడీ

న్యూఢిల్లీ, డిసెంబర్ 22: ఆర్థిక వ్యవస్థ, ఆర్థిక వృద్ధి సహా వివిధ అంశాల్లో భారత్‌ను చైనాతో పోల్చుతూ చేస్తున్న విమర్శలపై ప్రధాని నరేంద్ర మోడీ గట్టగా బదులిచ్చారు. ప్రపంచంలోని ఇతర ప్రజాస్వామ్య దేశాలతో భారత్‌ను పోల్చాలి గానీ పొరుగుదేశం చైనాతో కాదని ప్రధాని మోడీ అభిప్రాయం వ్యక్తం చేశారు. ఈ సందర్భంగానే చైనా ప్రజాస్వామ్య దేశం కాదని అక్కడ నియంతృత్వ పాలన కొనసాగుతోందని నరేంద్ర మోడీ వ్యాఖ్యానించారు. ఇక ఆర్థిక వృద్ధికి సంబంధించి కూడా చైనాతో పదే పదే భారత్‌ను పోల్చడాన్ని ప్రధాని మోడీ తీవ్రంగా వ్యతిరేకించారు. తాజాగా ఓ ఇంగ్లీష్ పేపర్‌కు ఇచ్చిన ఇంటర్వ్యూలో ప్రధాని మోడీ ఈ ప్రస్తావన తెచ్చారు. ఈ ఇంటర్వ్యూలో

నే దేశానికి సంబంధించిన పలు కీలక విషయాలను ప్రస్తావించారు. భారత్‌కు పొరుగున్న ఉన్న చైనాలో ప్రజాస్వామ్యం లేదని, ఆ దేశంలో నియంతృత్వం కొనసాగుతోందని తీవ్ర విమర్శలు చేశారు. ఇక మనదేశంలో నిరుద్యోగం, అవినీతి, పాలనాపరమైన అడ్డంకులు, నైపుణ్యాల అంతరం ఉందంటూ వ్యక్తమవుతున్న కొన్ని ఆందోళనలను కూడా ప్రధాని నరేంద్ర మోడీ కొట్టిపారేశారు. ఆర్థిక వృద్ధికి సంబంధించి మాట్లాడేటప్పుడు భారత్‌ను చైనాతో పోల్చడం సరికాదని ప్రధాని మోడీ పేర్కొన్నారు. భారత్‌ను చైనాతో కాకుండా వేరే ప్రజాస్వామ్య దేశాలతో పోలిస్తే మరింత బాగుంటుందని సూచించారు. మరోవైపు దేశంలో అవినీతి, నిరుద్యోగం వంటి అతి ముఖ్యమైన సవాళ్లు ఉంటే ప్రపంచంలోనే అత్యంత వేగంగా అభివృద్ధి చెందుతున్న దేశంగా భారత్ ఉండేది కాదని వెల్లడించారు.

భర్త ఉండగా భార్య వితంతుగా ప్రవర్తిస్తే అంతకంటే క్రూరత్వం ఉందా?:ఢిల్లీ హైకోర్టు

న్యూఢిల్లీ, డిసెంబర్ 22: భర్త బతికుండగానే భార్య వితంతువు వేషధారణను కొనసాగించడం అత్యంత దారుణమని అది తీవ్రమైన క్రూరత్వం కిందకు వస్తుందని ఢిల్లీ హైకోర్టు వ్యాఖ్యానించింది. జీవిత భాగస్వామి వివాహ బంధాన్ని దూరం చేస్తే వివాహం మనుగడ సాగించదని, అలా చేయడం కూడా క్రూరత్వమేనని ఓ విడాకుల కేసు విచారణ సందర్భంగా న్యాయస్థానం పేర్కొంది. ప్రమాదానికి గురై గాయాలతో ఉన్న భర్త పట్ల కనీసం జాలి,దయ చూపాల్సింది పోయి మరింత మానసిక క్షోభకు గురిచేసేలా భార్య ప్రవర్తించడం అత్యంత బాధాకరమని తెలిపింది. తాను ప్రమాదానికి గురై ఇంట్లో ఉన్నప్పుడు భార్య నుదుటిబొట్టు, చేతికి గాజులు తీసేసి, తెల్ల చీర ధరించిందని ఇది తనకు తీవ్ర మనోవేదన కలిగించిందని భర్త ఆవేదన వ్యక్తం చేశాడు. కుటుంబ న్యాయస్థానం విడాకులు మంజూరు చేయడాన్ని సవాల్ చేస్తూ భార్య వేసిన పిటిషన్‌పై విచారణ చేపట్టిన కోర్టు ఆమె అభ్యర్థనను తిరస్కరించింది. తాను జీవించి ఉండగా భార్య వితంతువుగా నటించడం ఏ భర్తకైనా భరింపరాని అనుభవం. అదీ తాను ప్రమాదంలో తీవ్రంగా గాయపడినప్పుడు అలా జరిగితే ఇంకా మానసిక క్షోభను కలిగిస్తుంది. గాయపడి ఇబ్బందులు పడుతున్నప్పుడు భార్య నుంచి ఏ భర్తకైనా కాస్త శ్రద్ధ, దయ, జాలి ఆశిస్తాడు. ఇందుకు విరుద్ధంగా పిటిషనర్ భార్య ప్రవర్తించడం తీవ్రమైన క్రూరత్వమే అని జస్టిస్ సురేష్‌కుమార్, జస్టిస్ నీనా బన్సల్ కృష్ణల ధర్మాసనం పేర్కొంది. ఈ మేరకు భర్తకు అనుకూలంగా ఫ్యామిలీ కోర్టు విడాకులు మంజూరు చేయడాన్ని సమర్థించింది. భర్తపట్ల ఆమె క్రూరంగా ప్రవర్తించిందని న్యాయస్థానం అభిప్రాయపడింది. వైవాహిక బంధం విశ్వాసం, నమ్మకం, అవగాహన, ప్రేమ, ఆప్యాతలను పూర్తిగా కోల్పోయింది. విశ్వాసం కోల్పోయిన సంబంధం క్రూరత్వం, సరిదిద్దలేని విభేదాలు, సుదీర్ఘమైన వ్యాజ్యాలతో నిండిపోయిందది. ఈ సంబంధాన్ని కొనసాగించాలని పట్టుబట్టడం మరింత క్రూరత్వాన్ని కొనసాగించడమే అవుతుంది అని ధర్మాసనం వ్యాఖ్యానించింది. కాగా అక్టోబర్ 2011లో వారికి ఒక కుమార్తె జన్మించింది. బిడ్డను ప్రసవించడానికి కొన్ని రోజుల ముందు పుట్టింటికి వెళ్లింది. అప్పటి నుంచి భార్య తన పట్ల ఉదాసీనంగా ఉందని, ఆమె వివాహ బాధ్యతలను నిర్వర్తించడంలో ఆసక్తి లేదని ఆ వ్యక్తి ఫ్యామిలీ కోర్టులో విడాకుల పిటిషన్‌ను దాఖలు చేశాడు. ఇంటి పనులు చేయడానికి నిరాకరించడంతో తన తండ్రికి వంట చేయడం సహా సాధారణ పనులను తాను చూసుకోవలసి వచ్చిందని తెలిపాడు. అదే సమయంలో తాను ప్రమాదవశాత్తు గాయపడిన పరిస్థితుల్లోనూ కనీసం దయ, ప్రేమ చూపలేదని ఆరోపించారు.

మానవ అక్రమరవాణాకేసులో సౌదీ దేశస్తుడి అరెస్టు

తిరువనంతపురం, డిసెంబరు 22: దేశం దాటించి మహిళల అక్రమ రవాణాకు పాల్పడుతున్న ముఠాలో కీలకంగా భావించిన 11వ నిందితుడు సౌదీ దేశవస్తుడు జకీర్ అనే వ్యక్తిని అరెస్టు చేసారు. ఈ కేసు విచారణచేస్తున్న ఎన్ఐఎ అధికారులు కేరళలో జకీర్‌ను అరెస్టుచేసారు. ఈ కేసులో అరెస్టు అయిన 11వ విదేశీయుడుగా జకీర్ నిలిచాడు. బంగ్లాదేశ్ మీదుగా భారత్‌నుంచి మానవ అక్రమరవాణాకు పాల్పడుతున్నట్లుఎన్ఐఎ అభియోగాలునమోదుచేసింది. దేశవ్యాప్తంగా ఏకకాలంలో నిర్వహించిన సోదాల్లో బెంగలూరులో ఉంటున్న జకీర్ నివాసంలో కూడాఎన్ఐఎ ఆకస్మిక తనిఖీలునిర్వహించింది. అప్పటినుంచి జకీర్ పరారీలో ఉన్నాడు. అయితేకేరళలోని కోచిలో ఉన్నట్లు గుర్తించిన అధికారులు ఆతడిని అదుపులోకి తీసుకున్నారు. నిందితుడు ఇండో బంగ్లాదేశ్ సరిహద్దుల్లోని బేనాపోల్ ప్రాంతంనుంచి అక్రమంగా దేశంలోకి వచ్చాడని, బెంగలూరు నగరంలోని బెలందూర్ ప్రాంతానికి వచ్చాడని, అక్కడ చెత్త సేకరణ, వేరుచేసే యూనిట్‌ణు ఏర్పాటుచేసి ఇతర విదేశీయులను కూడా చేర్చుకున్నాడని, వీరంతా కూడా అక్రమంగా భారత్‌లోకి వచ్చిన వారేనన్నారు. ఈ ఏడాది నవంబరులో ఎన్ఐఎ మానవ అక్రమరవాణాకేసును నమోదుచేసింది. అస్సాం, త్రిపుర ప్రాంతాల్లో ఉన్న ఈ ముఠాలోని సభునయలద్వారా వీరు విదేశాలకు మానవ అక్రమ రవాణా చేస్తున్నట్లు ఎన్ఐఎకు కీలక సమాచారం అందడంతో దాడులునిర్వహించారు. అధికారులు కూడా వీరికి బోగస్ ఆధార్‌కార్డులు మంజూరుచేస్తున్నారని అన్నారు. అంతకుముందు ఎన్ఐఎ ఈ కేసులో పదిమంది విదేశీయులను అరెస్టులు చేసింది. చట్టవ్యతిరేక కార్యకలాపాల నిరోధక చట్టం, ఐపిసి లోని వివిధ సెక్షన్లకింద వీరిపై కేసులునమోదుచేసింది.

ఛత్తీస్‌గఢ్ కేబినెట్‌లో 9 మంది సీనియర్ల ప్రమాణ స్వీకారం

మొత్తం 12కి పెరిగిన రాష్ట్ర మంత్రివర్గం

రాయ్‌పూర్, డిసెంబరు 22: ఛత్తీస్‌గఢ్‌లోని విష్ణు దేవ్‌సాయి ఆధ్వర్యంలోని ప్రభుత్వంలో తొమ్మిది మంది కేబినెట్‌మంత్రులగా ప్రమాణ స్వీకారం చేసారు. దీనితో మొత్తం మంత్రివర్గం 12కు పెరిగింది.గవర్నర్ బిశ్వభూషణ్ హరిచందన్ తొమ్మిది మంది ఎమ్మెల్యేల చేత ప్రమాణాలు చేయించారు. వీరిలో ఒక మహిళా ఎమ్మెల్యే కూడా ఉంది. రాజ్ భవన్‌లో నిరాడంబరంగా జరిగిన కార్యక్రమంలో మంత్రులందరూ ప్రమాణం చేసారు. ఇద్దరు డిప్యూటి ముఖ్యమంత్రులు అరుణ్‌సావో, విజయ్ శర్మలు కూడా అంతకుముందే ప్రమాణాలు చేసారు. విష్ణుదేవ్‌సాయి మొదటగా ప్రమాణం చేయడంతో ఇపుడు కేబినెట్ మొత్తం 12కు పెరిగింది. ఎనిమిదిసార్లు ఎమ్మెల్యేగా గెలిచిన బ్రిజ్ మోహన్ అగర్వాల్, సీనియర్ పార్టీ నాయకులు మాజీ మంత్రులు రామ్‌విచార్ నేతమ్, కేదార్ కశ్యప్, దయాల్‌దాస్ భాగెల్, ఐఎఎస్‌గా పనిచేసి రాజకీయాల్లోకి వచ్చిన ఒపి చౌదరి, టానయంక్‌రామ్ వర్మ, లక్ష్మీరాజ్‌వాధే వంటివారున్నారు. వీరంతా మొదటిసారి ఎమ్మెల్యేలుగా గెలిచినవారే. రెండోసారి ఎమ్మెల్యేలుగా గడెలిచిన శ్యామ్ బిహారిజైస్వాల్, లఖన్ లాల్ దేవాంగన్‌లు కూడా మంత్రులుగా ఎంపికయ్యారు. సీఎం సాయితోపాటు ఆయన ముందు పనిచేసిన భూపేష్ భాగెల్,అ సెంబ్లీ స్పీకర్ రామణ్‌సింగ్‌లు కూడా ఈ కార్యక్రమంలో పాల్గొన్నారు. మొత్తం కేబినెట్‌లో ఇపుడు ఆరుగురు ఒబిసి కేగిరీకి చెందినవారు కాగా ముగ్గురు ఎస్టీ , ఒకరు ఎస్సీ కేటగిరీకి చెందినవారున్నారు. మరో ఇద్దరు జనరల్ కోటాలో ఎంపికయ్యారు. కేబినెట్‌లో రాజ్‌వాడే ఒక్కరే మహిళా మంత్రి కాగా వీరికి పోర్టుఫోలియోలు కూడా సత్వరమే కేటాయిస్తామని సీఎం తెలిపారు. ఛత్తీస్‌ఘర్ కేబినెట్‌కు 13 మంది మంత్రులు ఉండవచ్చు. రాష్ట్ర అసెంబ్లీలో 90 స్థానాలున్నాయి. బిజెపి 54 స్థానాలు, కాంగ్రెస్ 35 స్థానాలు గెలుచుకున్న సంగతి తెలిసిందే. కాంగ్రెస్ పార్టీకి గత ఎన్నికల్లో 68 స్థానాలు వస్తే ఈసారి 35కి పడిపోయింది.

మాజీ ఎమ్మెల్యే సహా తొమ్మిదిమందిపై లైంగిక దాడి కేసు నమోదు

జోధ్‌పూర్, డిసెంబరు 22: ఒక మాజీ ఎమ్మెల్యే సహా తొమినమది మంది తనపై లైంగిక దాడి చేసారని ఒకమహిళ ఫిర్యాదులు చేసింది.వీరిలో బార్మర్ మాజీ ఎమ్మెల్యే మేవారామ్‌జైన్, ఆర్‌పిఎస్ అధికారి ఆనంద్‌సింగ్ రాజ్‌పురోహిత్‌లు తనపై అత్యాచారం చేయడంతోపాటు తన కుమార్తెపైనా లైంగికదాడికి పాల్పడ్డారని ఆరోపించింది. ఈ సంఘటనలు రెండేళ్లక్రితం జరిగాయి. ఇందుకు సంబంధించి జోధ్‌పూర్‌లోని రాజీవ్‌గాంధీనగర్ పోలీస్ స్టేషన్‌లో కేసు నమోదుచేసారు. ఎఫ్ఐఆర్‌లో బాధితురాలు తన వివరాలు ఇస్తూ నిందితులు తనకు స్నేహితురాలయిన ఒక పిన్న వయస్కురాలిని రేప్‌చేయడంతోపాటు మరికొంత మంది యువతులను తీసుకురావాలని తమను వేధించారని ఆరోపించింది. బాధితురాలు మరో ఇద్దరుపోలీస్ అధికారులపేర్లను కూడా చెప్పింది. బార్మర్ ఎస్‌హెచ్ఒ గంగారామ్ ఖావా, ఎస్ఐ దౌద్‌ఖాన్, ప్రధాన్ గిరద్దారిసింగ్‌సోధాలు కూడా వీరిలో ఉన్నారని అన్నారు. ఎస్‌హెచ్ఒ షకిల్ అహ్మద్ ఫిర్యాదు రిజిస్టరుచేసిన మాట వాస్తవమేనని జైన్‌తోపాటు మరో ఎనిమిది మందిపై సామూహిక అత్యాచారం భయభ్రాంతులకు గురిచేయడం వంటి సెక్షన్లతో కేసులునమోదు చేసారు. 2021 నుంచి తనపై వారు ఈ అకృత్యానికి పాల్పడు తున్నారని, రామ్‌స్వరూప్ అనే వ్యక్తి తనను జైన్‌కు పరిచయం చేసారని ఆయన కూడా ఐదే ళ్లనుంచి తనపై అత్యాచారం చేస్తూనే ఉన్నాడని వివరించింది. తన తండ్రి అనారోగ్యం కారణంగా తాను రామ్‌స్వరూప్‌కు చేరవగా వచ్చానని ఐదేళ్లక్రితం పరిచయం అయిన రామ్‌స్వరూప్ తనకు సాయం చేస్తానని హామీ ఇచ్చాడని తెలిపింది. ఇదే సాకుగా తీసుకుని తనపై లైంగిక వేధింపులకు పాల్పడుతున్నాడని ఆమె చెప్పింది. ఆ తర్వాత ఆమెను అప్పటి బార్మర్ ఎమ్మెల్యే జైన్‌కు పరిచయం చేసాడని ఇద్దరూ కలిసి తనపై అత్యాచారంచేసారని తెలిపింది. అప్పటినుంచీ తనపై లైంగిక దాడులు కొనసాగిస్తున్నారని ఆమె తన ఫిర్యాదులో వివరించింది. అంతేకాకుండా యుక్త వయసుకు వచ్చిన తన కుమార్తెతోపాటు, తన స్నేహితులను కూడా రేప్ చేసారని ఆరోపించింది. పోలీస్ అధికారులు, ఇతర నిందితులు ఎవ్వరికైనా సంతకం చెపితే జైలుకుపోతావని చెపుతూ ఖాళీ కాగితాలపై తమతో సంతకాలు చేసుకున్నారన్నారు.

రామ్‌స్వరూప్‌కూడా గత ఏడాది నవంబరులో ఐదుగురిపై ఫిర్యాదులు చేసారు. లైంగిక దోపిడీ చేస్తానని తనను బెదిరి స్తూ 50 లక్షలు డిమాండ్ చేసారని తెలిపారు. పోలీసులు ఈకేసులో ఐదుగురిని అరెస్టు చేసారు. జైన్‌పై ఎన్‌ఫోర్స్‌మెంట్ డైరెక్టరేట్‌లోకూడా కేసులు నమోదు అయ్యాయి. మనీలాండరింగ్ నిరోధక చట్టం పరిధి లో కేసులున్నట్లు తేలింది. ఈ కేసులో ఐదు కోట్లు అక్రమంగా చేతులు మారాయన్న ఆరోపణలు పెరిగాయి.

పార్లమెంట్‌లో భద్రతా వైఫల్యంపై కొనసాగుతున్న దర్యాప్తు

మైసూరు బిజెపి ఎంపి ప్రతాప్‌సింహ స్టేట్‌మెంట్ నమోదు

న్యూఢిల్లీ, డిసెంబరు 22: పార్లమెంట్ భద్రతా ఉల్లంఘన కేసు దర్యాప్తులో భాగంగా బిజెపి లోక్‌సభ సభ్యుడు ప్రతాప్‌సింహా వాంగ్మూలాన్ని రికార్డు చేశామని పార్లమెంటరీ వ్యవహారాల మంత్రి ప్రహ్లాద్‌జోషి శుక్రవారం తెలిపారు. ఈ మేరకు ఆయన ఢిల్లీలో మీడియాతో మాట్లాడారు. ఈ నెల 13న పార్లమెంట్‌లో చోటుచేసుకున్న భద్రతా వైఫల్యంపై దర్యాప్తు కొనసాగుతున్నదని అన్నారు. నివేదిక సమర్పించిన తర్వాత చట్టం తన పని చేస్తుందని ఆయన అన్నారు. ఈ నెల 13న లోక్‌సభలో సందర్శకుల గ్యాలరీ నుంచి సభ్యుల టేబుళ్లపైకి దూకిన ఇద్దరు ఆందోళనకారులు పసుపుపచ్చని గ్యాస్‌తో ఉన్న డబ్బాల మూత తెరిచిన విషయం విదితమే. అయితే వీరు

పార్లమెంట్‌లో ప్రవేశించడానికి పాసులను బిజెపి ఎంపి ప్రతాప్‌సింహా కార్యాలయం సిఫారసు మేరకు జారీ చేసిన సంగతి కూడా తెలిసిందే. కాగా, ప్రతాప్‌సింహా కర్ణాటక రాష్

తెలుగు రాష్ట్రాల్లో సంక్రాంతికి ప్రత్యేక రైళ్లు

గుంతకల్లు రైల్వే, డిసెంబర్ 22 ప్రభాతవార్త తెలుగు రాష్ట్రాల ప్రజలు పెద్ద పండుగగా భావించే సంక్రాంతి పండుగను పురస్కరించుకుని ప్రయాణికుల సౌకర్యార్థం దక్షిణ మధ్య రైల్వే జనవరిలో సంక్రాంతి పండుగ ప్రత్యేక రైళ్లను నడుపుతున్నట్లు రైల్వే వర్గాలు తెలిపాయి. ఈ నెల 28 నుంచి జనవరి 25 వరకు కాచిగూడ నుంచి కాకినాడ టౌన్‌కు బయల్దేరే నెంబర్ 07653 ప్రత్యేక వీక్లీ ఎక్స్‌ప్రెస్ ప్రతి గురువారం రాత్రి 8:30 గంటలకు కాచిగూడ నుంచి బయల్దేరి, శుక్రవారం ఉదయం 8:00 గంటలకు కాకినాడ టౌన్‌కు చేరుకుంటుంది. తిరుగు ప్రయాణంలో కాకినాడ టౌన్ నుంచి కాచిగూడకు బయల్దేరే నెంబర్ 07654 ప్రత్యేక వీక్లీ ఎక్స్‌ప్రెస్ రైలు ఈ న ఎల 29 నుంచి జనవరి 26 వరకు ప్రతి శుక్రవారం సాయంత్రం 5:10 గంటలకు కాకినాడ టౌన్ నుంచి బయల్దేరి శనివారం తెల్లవారు జామున 4:50 గంటలకు కాచిగూడ చేరుకుంటుంది. ఈ నెల 28 నుంచి జనవరి 25 వరకు ప్రతి గురువారం హైదరాబాద్ నుంచి తిరుపతికి వెళ్లే నెంబర్ 07609 ప్రత్యేక వీక్లీ ఎక్స్‌ప్రెస్ రైలు గురువారం సాయంత్రం 7:25 గంటలకు హైదరాబాద్ నుంచి బయల్దేరే శుక్రవారం ఉదయం 8:20 గంటలకు తిరుపతి చేరుకుంటుంది. తిరుగు ప్రయాణంలో తిరుపతి నుంచి హైదరాబాద్‌కు బయల్దేరే నెంబర్07510 ప్రత్యేక వీక్లీ ఎక్స్‌ప్రెస్ రైలు ఈ నెల 29 శనివారం ఉదయం 8:15 గంటలకు తిరుపతి నుంచి బయల్దేరి, శనివారం ఉదయం 8:40 గంటలకు చేరుకుంటుంది. అలాగే జనవరి 01 నుంచి 29 వరకు ప్రతి సోమవారం పూర్ణా నుంచి తిరుపతి వె ళ్లే నెంబర్ 07609 ఎక్స్‌ప్రెస్ ఉదయం 10:25 గంటలకు పూర్ణా బయల్దేరి, మరుసటి రోజు ఉదయం 10:45 గంటలకు తిరుపతి చేరుకుంటుంది. తిరుగు ప్రయాణంలో తిరుపతి నుంచి పూర్ణావెళ్లే నెంబర్07610 ప్రత్యేక వీక్లీ ఎక్స ప్రెస్ రైలు జనవరి 02 నుంచి 30 వరకు ప్రతి మ ంగళవారం మధ్యాహ్నం 3:10 గంటలకు తిరుపతి నుంచి బయల్దేరి బుధవారం మ ధ్యాహ్నం 02:30 గంటలకు పూర్ణా చేరుకుంటుంది. జనవరి 01 నుంచి 31 వరకు ప్రతి సోమ, బుధ, శుక్రవారాల్లో కికానాడ టౌన్ నుంచి లింగంపల్లి వెళ్లే నెంబర్07445 ప్రత్యేక రత్నెవీక్లీ ఎక్స్‌ప్రెస్ రైలు రాత్రి 8:10 గంటలకు కాకినాడ టౌన్ నుంచి బయల్దేరి మరుసటిరోజు ఉదయం 9:15 గంటలకు లింగంపల్లి చేరుకుంటుంది. తిరుగు ప్రయాణంలో లింగంపల్లి నుంచి కాకినాడ టౌన్ వె ళ్లే నెంబర్ 07446 ప్రత్యేక త్రై వీక్లీ ఎక్స్‌ప్రెస్ ప్రతి మంగళ, గురు, శనివారాల్లో సాయంత్రం 6:25 గంటలకు లింగంపల్లి నుంచి బయల్దేరి మరుసటి రోజు ఉదయం 07:10 గంటలకు కాకినాడ టౌన్ చేరుకుంటుంది. జనవరి 05 నుంచి 26 వరకు తిరుపతి నుంచి అకోలా వెళ్లే నెంబర్ 07605 ప్రత్యేక వీక్లీ ఎక్స్‌ప్రెస్ రైలు ప్రతి శు క్రవారం మధ్యాహ్నం 12:30 గంటలకు తిరుపతి న ఉంచి బయల్దేరి మరుసటిరోజు మధ్యాహ్నం 12:15 గంటలకు అకోలా చేరుకుంటుంది. తిరుగు ప్రయాణంలో అకోల నుంచి తిరుపతి వెళ్లే నెంబర్ 07606 ప్రత్యేక వీక్లీ ఎక్ స్ప్రెస్ జనవరి 07 నుంచి 28 వరకు ప్రతి ఆదివారం ఉదయం 8:10 గంటలకు అకోల నుంచి బయల్దేరి మరుసటిరోజు ఉదయం 6:25 గంటలకు తిరుపతి చేరుకుంటుంది. జనవరి 06 నుంచి 27 వరకు హైదరాబాద్ డెక్కన్ నుంచి నర్సాపూర్‌కు బయల్దేరే నెంబర్ 07631 ప్రత్యేక వీక్లీ ఎక్స్‌ప్రెస్ ప్రతి శనివారం రాత్రి 11:15 గంటలకు హైదరాబాద్ నుంచి బయల్దేరి మరుసటిరోజు ఉ దయం 8:35 గంటలకు నర్సాపూర్ చేరుకుంటుంది. తిరుగు ప్రయాణంలో నర్సాపూర్ నుంచి హైదరాబాద్ డెక్కన్ వెళ్లే నెంబర్ 07632 ప్రత్యేక వీక్లీ ఎక్స్‌ప్రెస్ ప్రతి ఆదివారం రాత్రి 8:00 గంటలకు నర్సాపూర్ నుంచి బయల్దేరి మరుసటిరోజు ఉదయం 8:30 గంటలకు హైదరాబాద్ డెక్కన్ చేరుకుంటుంది. జనవరి 07 నుంచి 28 వరకు తిరుపతి నుంచి సికింద్రాబాద్ వెళ్లే నెంబర్ 07481 ప్రత్యేక వీక్లీ ఎక్స్‌ప్రెస్ ప్రతి ఆదివారం రాత్రి 7:50 గంటలకు తిరుపతి నుంచి బయల్దేరి, మరుసటి రోజు ఉదయం 8:50 గంటలకు సికింద్రాబాద్ చేరుకుంటుంది. తిరుగు ప్రయాణంలో సికింద్రాబాద్ నుంచి తిరుపతి వెళ్లే నెంబర్ 07482 ప్రత్యేక వీక్లీ ఎక్స్‌ప్రెస్ రైలు జనవరి 08 నుంచి 29 వరకు ప్రతి సోమవారం సాయంత్రం 5:50 గంటలకు సికింద్రాబాద్ నుంచి బయల్దేరి, మరుసటి రోజు ఉదయం 7:10 గంటలకు తిరుపతి చేరుకుంటుంది.

యువగళం - నవశకం సభకు తరలివచ్చిన జన సునామి

- ముగింపు సభ చూసిన సిఎంకి మంత్రులకు మైండ్ బ్లాంక్

- పరిణతి చెందిన రాజకీయ నాయకుడిగా లోకేష్

- రాష్ట్ర టిడిపి ఉపాధ్యక్షుడు జ్యోతుల నెహ్రూ

ఉమ్మడి తూర్పుగోదావరి జిల్లా బ్యూరో, డిసెంబర్ 22, ప్రభాతవార్త : రాష్ట్ర బంగారు భవిష్యత్తును కాంక్షిస్తూ తెలుగుదేశం పార్టీ జాతీయ ప్రధాన కార్యదర్శి నారా లోకేష్ చేపట్టిన యువగళం పాదయాత్ర ముగింపు సందర్భంగా విజయనగరం జిల్లా పోలేపల్లిలో నిర్వహించిన నవశకం బహిరంగ సభ జన సునామీని సృష్టించిందని రాష్ట్ర టిడిపి ఉపాధ్యక్షులు జ్యోతుల నెహ్రూ పేర్కొన్నారు. కాకినాడ జిల్లా జగ్గంపేటలో ఏర్పాటు చేసిన విలేఖరుల సమావేశంలో మాట్లాడుతూ అధికార పార్టీ ఎన్ని అడ్డంకులు సృష్టించిన ఆర్టీసీ బస్సులు ఇవ్వకుండా అడ్డుకున్న వాహనాలను అడ్డుకున్న రాష్ట్రంలో ఉన్న ప్రజలందరూ ఏది దొరికితే అది ఎక్కి రాష్ట్రం నలుమూలలా నుంచి టిడిపి, జనసేన నాయకులు, కార్యకర్తలు లక్షలాదిగా తరలిరావడంతో సభా ప్రాంగణం అశేష జన వాహినితో కిక్కిరిసి పోయిందని చెప్పారు. కుప్పం నుండి విశాఖపట్నం వరకు పాదయాత్ర చేసి ప్రజల సమస్యలు తెలుసుకుని ముగింపు సభలో ప్రసంగించిన తీరు చూస్తుంటే లోకేష్ ఒక పరిణితి చెందిన రాజకీయ నాయకుడిగా వెలుగుతున్నారన్నారు. నవశకం ముగింపు సభకు వచ్చిన జనాన్ని చూసి ముఖ్యమంత్రికి మంత్రులకు మైండ్ బ్లాక్ అయి ఇష్టం వచ్చినట్లు మాట్లాడుతున్నారన్నారు. జగన్మోహనరెడ్డి నాలుగు సంవత్సరాలు 8 నెలల కాలంలతో రాష్ట్రాన్ని అన్ని రంగాల్లో వెనక్కు నెట్టారని అన్నారు. టిడిపి అధినేత చంద్రబాబు, విజనరీతో సంపద సృష్టించి రేపు రాబోయే టిడిపి పరిపాలనలో సూపర్ సిక్స్ పథకాలను జనసేన అధినేత పవన్ కళ్యాణ్ ప్రజా రంజిక పథకాలను అందిస్తామన్నారు. చంద్రబాబు, పవన్‌కళ్యాణ్, బాలకృష్ణ, యువనేత నారా లోకేష్ వంటి మహామహులు ఈ సభకు హాజరు కావడంతో చరిత్రలో ఇంతకుముందు జరగని రీతిలో యువగళం నవశకం బహిరంగ సభ పూర్తిస్థాయిలో విజయవంతం అయ్యిందన్నారు. టిడిపి, జనసేన అధినేతలు సూచించిన విధంగా ఇరు పార్టీల నుండి ఉమ్మడి మేనిఫెస్టో విషయాలపై చర్చించి, ఉమ్మడి ప్రణాళికతో ముందుకు వెళ్తామని చెప్పారు. రానున్న ఎన్నికల్లో వైసిపి పతనమే లక్ష్యంగా ఇరుపార్టీలు ఉమ్మడి నిర్ణయాలు అమలు చేయడం జరుగుతుందన్నారు. ముఖ్యమంత్రిపై వ్యతిరేకత ఉంటే ఎమ్మెల్యేలు మారుస్తున్నారని వై నాట్ 175 అంటూ మేకపోతు గాంభీర్యం ప్రదర్శించిన జగన్ రెడ్డికి ఓటమి భయం పట్టుకుందని, రేపు రాబోయే ఎన్నికల్లో తెలుగుదేశం పార్టీ జనసేన పార్టీ ఉమ్మడిగా 160 సీట్లు సాధిస్తామని జ్యోతుల నెహ్రూ తెలియజేశారు. ఈ కార్యక్రమంలో ఎస్‌విఎస్ అప్పలరాజు, మారిశెట్టి భద్రం, రేఖబుల్లి రాజు, పైడిపాల సూరిబాబు తదితరులు పాల్గొన్నారు.

ప్రజలకు విశ్వసనీయ సమాచారాన్ని అందించడంలో ఆకాశవాణి ఎనలేని కృషి

సామాజిక, ఆర్థికాభివృద్ధితో పాటు శక్తి వంతమైన సాంస్కృతిక వారసత్వంపై అవగాహన

ఆకాశవాణి విజయవాడ కేంద్రం 75 వసంతాల అమృతోత్సవ వేడుకల్లో...

ఆకాశవాణి ప్రిన్సిపల్ డైరెక్టర్ జనరల్ డాక్టర్ వసుధా గుప్తా

సచివాలయం. డిసెంబర్ 22. ప్రభాతవార్త. ఆకాశవాణి విజయవాడ కేంద్రం 75 వసంతాల అమృతోత్సవ వేడుకలు శుక్రవారం కార్యాలయ ప్రాంగణంలో ఘనంగా జరిగాయని ఆకాశవాణి, విజయవాడ అసిస్టెంట్ డైరెక్టర్ మరియు హెడ్ ఆఫ్ న్యూ స్ సాయి వెంపాటి తెలిపారు. ఈ కార్యక్రమానికి ఆకాశవాణి ప్రిన్సిపల్ డైరెక్టర్ జనరల్ డాక్టర్ వసుధా గుప్తా ముఖ్య అతిథిగా హాజరయ్యారన్నారు. అమృతోత్సవ వేడుకలకు చిహ్నంగా పైలాన్‌ను ఆవిష్కరించిన అనంతరం జ్యోతి ప్రజ్వల చేసి కార్యక్రమాన్ని ప్రారంబించారు. ఈ సందర్భంగా ఆకాశవాణి ప్రిన్సిపల్ డైరెక్టర్ జనరల్ డాక్టర్ వసుధా గుప్తా మాట్లాడుతూ సామాజిక, ఆర్థిక అభివృద్ధిని ప్రాత్సహించడంతో పాటు శక్తి వంతమైన సాంస్కృతిక వారసత్వంపై అవగాహన కల్పించడంలో ఆకాశవాణి విజయవాడ కేంద్రం ముఖ్య పాత్ర పోషించిందన్నారు. కోవిడ్-19 మహమ్మారి సమయంలో ప్రజలకు విశ్వసనీయ సమాచారాన్ని అందించడంలో ఆకాశవాణి ఎనలేని కృషి చేసిందన్నారు. ప్రధానమంత్రి మన్ కీ బాత్ దేశంలోని 100 కోట్ల మందికి పైగా శ్రోతలకు చేరువవుతోందని, దీనిని తెలుగులో ఆం ధ్రప్రదేశ్ ప్రజలకు తీసుకెళ్లడంలో ఆకాశవాణి విజయవాడ కేంద్ర ం ముందంజలో ఉందన్నారు. ప్రాంతీయ వార్తలు, శాస్త్రీయ సంగీతం, వ్యవసాయ కార్యక్రమాలు ఆకాశవాణి విజయవాడ కేంద్రానికి ప్రజల్లో ఎనలేని గుర్తింపు తెచా ్చయన్నారు. అమృతోత్స వాలను పురస్కరించుకొని ఆకాశవాణి విజయవాడ సిబ్బందితో పాటు శ్రోతలందరికి డాక్టర్ వసుధా గుప్తా శుభాకాంక్షలు తెలిపారు. 1948వ సంవత్సరం డిసెంబర్ 1 నాటి నుంచి ఆకాశవాణి విజయవాడ కేంద్ర ంలో వివిధ విభాగాలలో విశేష సేవలు అందించి తమ ప్రతిభాపాటవాలతో జాతీయ స్థాయిలో పురస్కారాలు అందుకొని తద్వారా ఆకాశవాణి కేంద్రానికి విశేష ఖ్యాతిని సముపార్జించిన పలువురు వి శ్రాంత ఉద్యోగులను, ఆకాశవాణి విజయవాడ కేంద్ర ం ఇంజనీరింగ్ డిప్యూటీ డైరెక్టర్ జనరల్ ఎం.సోమేశ్వరావులతో పాటు ప్రముఖ వయోలిన్ విద్వాంసులు అన్నవరపు రామస్వామి, కర్ణాటక గాత్ర సంగీత కళాకారులు మల్లాది సూరిబాబు, అనౌసర్లు డాక్టర్ బి.జయప్రకాష్, ఎస్బీ శ్రీరామ్‌మూర్తి, కలగా కృష్ణ మోహన్, కె.విజయకుమారి, మాడుగుల రామకృష్ణ, పన్నాల సుబ్రమణ్యం భట్టు, ప్రోగ్రామ్ ఎగ్జిక్యూటివ్‌లు పులగూర విజయ కుమార్, ఎం,కృష్ణకుమారిలతో పాటు తదితరులను డాక్టర్ వసుధా గుప్తా సన్మానించి జ్ఞాపికలను అందజేశారు. యడవల్లి శ్రీదేవి బృందం బుర్రకథ, ఎ.కెంకట్ శిష్య బృందం కూచిపూడి నృత్యం విశేషంగా ఆకట్టుకున్నాయి. ఈ కార్యక్రమంలో ఆకాశవాణి విజయవాడ, విశాఖపట్నం కేంద్రాల ఇంజనీరింగ్ డిప్యూటీ డైరెక్టర్ జనరల్ ఎం.సోమేశ్వరావు, సి.సుబ్బారావు, కార్యక్రమాల విభాగాధిపతి బి.వెంకటేశ్వర్లు, వార్తా విభాగాధిపతి సాయి వెంపాటి, విజయవాడ సెంట్రల్ బూ ్యరో ఆఫ్ కమ్యూనికేషన్ జాయింట్ డైరెక్టర్ పి.రత్నాకర్, ప్రెస్ ఇన్ఫర్మే ్షన్ బ్యూరో జాయింట్ డైరెక్టర్ హాలికెరీ, దూరదర ్శన్ ప్రాంతీయ వార్తా విభాగాధిపతి డాక్టర్ జి.కొండలరావు, ఆకాశవాణి విజయవాడ కేంద్ర ం అధికారులు, సిబ్బంది, తదితరులు పాల్గొన్నారు.

వైకుంఠ ద్వార దర్శనానికి పటిష్ట ఏర్పాట్లు

ప్రశాంతంగా దర్శన టోకెన్లు జారీ

తిరుమల,డిసెంబర్ 22ప్రభాతవార్తప్రతినిధి: ఏడుకొండల వేంకటేశ్వరస్వామి ఆలయంలో ఏకాదశి,ద్వాదశి ఘడియల్లో వైకుంఠద్వార దర్శనం కోసం ఆఫ్‌లైన్‌లో తిరుపతిలోని 9ప్రాంతాల్లో కేటాయించిన సర్వదర్శన టైమ్‌స్లాట్ టోకెన్లు సామాన్యభక్తులు అందుకున్నారు. ఈ టోకెన్లు కోసం గురువారం మధ్యాహ్నానికే తిరుపతిలోని ప్రత్యేక కౌంటర్ల వద్ద తమిళనాడు, కర్నాటక రాష్ట్రాల భక్తులతో బాటు తిరుపతి పరిసరాల్లోని భక్తులు, తెలుగురాష్ట్రాల నుండి భక్తులు భారీగా చేరుకున్నారు. సాయంత్రం 6గంటలకు వణికిస్తున్న చలికి సామాన్యభక్తులు టోకెన్లు కౌంటర్ల వద్ద భారీగా బారులు తీరారు. దీంతో టిటిడి నిర్ణయించిన సమయం కంటే 14గంటల ముందుగానే గురువారం రాత్రి 11.30గంటలకే శని,ఆదివారానికి సంబంధించిన టైమ్‌స్లాట్ దర్శన టోకెన్లు 90వేలు జారీ చేశారు. శుక్రవారం

ఉదయానికి రెండురోజులు టోకెన్లు పూర్తిగా కేటాయించేశారు. ఈ కౌంటర్ల వద్ద పక్కావ్యూ హంతో, పటిష్ట ప్రణాళికలతో టిటిడి అధికారులు కార్యాచరణ రూపొందించి , క్యూలైన్లు ఏర్పాటు, పోలీసు,టిటిడి విజిలెన్స్ సిబ్బంది నియామకంతో రద్దీని నియంత్రించారు. ప్రవేశ,నిష్క్రమణ ద్వారాలను పటిష్టంగా నిర్వహించడంతో ఎక్కడా ఏ చిన్నపాటి అసౌకర్యం, ఇబ్బంది లేకుండా టోకెన్లు జారీచేశారు. శుక్రవారం సాయంత్రం 6గంటల వరకు 1.75లక్షల టోకెన్లు జారీచేశారు. బుధవారం 27వతేదీకి సంబంధించి టోకెన్లు రాత్రి కేటాయించారు. పదిరోజుల వైకుంఠద్వార దర్శనాలకు సంబంధించి టిటిడి 4,23,500టోకెన్లు అందుబాటులో ఉంచింది. టిటిడి అత్యుత్సాహం, ముందుగానే రద్దీని ఊహించి ప్రకటనలు చేయడంలో చాలావరకు భక్తులు దర్శనానికి రావడానికి సాహసం చేయలేదు,

శుక్రవారం సాయం త్రానికి తమిళనాడు భక్తులు తరలివచ్చి వైకుంఠ ద్వార దర్శన టోకెన్లు అందుకోవడానికి ఉత్సాహం చూపారు. తిరుపతి పరిసరాల్లోని స్థానికులు కూడా రాత్రి తమతమ ఆధార్‌కార్డులతో ఈ దర్శన టోకెన్లు పొందారు. సాయంత్రం తరువాత వచ్చిన భక్తులకు జనవరి 1వతేదీ వరకు ఏ రోజు భక్తులు కోరితే ఆ రోజు దర్శన టోకెన్లు కౌంటర్లలో సిబ్బంది కేటాయించారు.

జైత్రయాత్ర.. చరిత్ర సృష్టించిన జగన్

- సామాజిక న్యాయం వైఎస్సార్సీ ఆయుధం

- మండపేటలో బిసి సాధికారిక బస్సుయాత్ర

ఉమ్మడి తూర్పుగోదావరి జిల్లా బ్యూరో, డిసెంబర్ 22, ప్రభాతవార్త : బడుగులకు అధికార పగ్గాలు అప్పగించి ముఖ్యమంత్రి జగన్ చరిత్ర సృష్టించారని ఎమ్మెల్సీ, వైసిపి రాష్ట్ర ఎస్సీ సెల్ చైర్మన్ జూపూడి ప్రభాకరరావు పేర్కొన్నారు. మండపేటలో శుక్రవారం నిర్వహించిన బీసీ ఎస్సీ ఎస్టీ మైనార్టీ సాధికారిక బస్సు యాత్ర జైత్రయాత్రలా సాగింది. మహిళలు ఉత్సాహంగా పాల్గొన్నారు. మండపేట నియోజకవర్గ వైసిపి ఇంచార్జ్ ఎమ్మెల్సీ తోట త్రిమూర్తులు ఆధ్వర్యంలో మండపేట కలువ పువ్వు సెంటర్‌లో బహిరంగ సభ నిర్వహించారు. ముఖ్య అతిథిగా పాల్గొన్న జూపూడి మాట్లాడుతూ నిరుపేదలు దళితులు బడుగు బలహీన వర్గాలు అభివృద్ధి చెందడం చంద్రబాబుకు పవన్ కళ్యాణ్‌కు కంటగింపయ్యిందన్నారు. వీరిద్దరూ అధికారంలోకి వస్తే బడుగు బలహీన వర్గాలందరూ అధోగతి పాలవుతున్నారన్నారు. పవన్‌కళ్యాణ్ రాష్ట్రంపై ప్రయోగం చేసు ్తన్నాడని దుయ్యబట్టారు. ఎన్ని ప్రయోగాలు చేసిన టిడిపి జనసేన పార్టీలు అధికారంలోకి రావన్నారు. బీసీ ఎస్సీ ఎస్టీ మైనార్టీలు అందరూ జగన్‌నే పూర్తిగా బలపరుస్తున్నారని పేర్కొన్నారు. మండపేట పట్టణంలో పట్టణ నడిబొడ్డున తన సొంత ఖర్చుతో ప్రపంచ మేధావులైన డాక్టర్ బిఆర్ అంబేద్కర్ బాబు జగజ్జీవన్‌రామ్ విగ్రహాలను ఎమ్మెల్సీ తోట త్రిమూర్తులు ఏర్పాటు చేయడం రాష్ట్రంలో దళితులందరూ ఆనందపడుతున్నారని తెలియజేశారు. దళిత వాడలకు పరిమితమవుతున్న ఇరువురి మహనీయులను పట్టణ నడిబొడ్డుకు తీసుకురావడం ఎంతో ఆనంద దాయకమన్నారు. పేద ప్రజల జీవన ప్రమాణాలు పెంచడానికి ముఖ్యమంత్రి జగన్ కృషి చేస్తున్నారన్నారు. గత నాలుగున్నర ఏళ్లలో రెండు కోట్ల 35 లక్షల కోట్ల రూపాయలు డీబీటీ ద్వారా అందించిన ఘనత మన ముఖ్యమంత్రి వైఎస్ జగన్ మాత్రమే అన్నారు. దేశ వ్యాప్తంగా ఐదు లక్షల నిరుపేద కుటుంబాలను ఆర్థికంగా సామాజికంగా అన్ని విధాలా మెరుగైన స్థితికి ముఖ్యమంత్రి వైఎస్ జగన్మోహనరెడ్డి తీసుకొచ్చారని ఈ విషయం కేంద్రప్రభుత్వం నిర్వహించిన ఒక సర్వే ద్వారా తేటతెల్లమైందన్నారు. రాష్ట్ర గృహ నిర్మాణశాఖ మంత్రి, జిల్లా ఇంచార్జ్ జోగి రమేష్ మాట్లాడుతూ మండపేట అసెంబ్లీ నియోజకవర్గంలో పేదలకు పెత్తందారులకు మధ్య పోటీ ఉందన్నారు. మాజీ ముఖ్యమంత్రి నారా చంద్రబాబు నాయుడు, నారా లోకేష్, దత్తపుత్రుడు పవన్ కళ్యాణ్, ఈనాడు రామోజీరావు, టీవీ5 నాయుడు, ఆంధ్రజ్యోతి రాధాకృష్ణలు హైదరబాద్ నగరంలో నివసిస్తూ ఉంటారని వారికి ఆంధ్ర రాష్ట్రం పట్ల శ్రద్ధ గాని ఇష్టం గాని లేవని తీవ్ర స్థాయిలో ధ్వజమెత్తారు. కేవలం తమ పబ్బాలు, వ్యాపారాలు గడపడానికి రాష్ట్రం గురించి మాట్లాడుతుంటారన్నారని ఎద్దేవా చేశారు. హైదరబాదులో ఉంటూ ఆంధ్ర రాష్ట్రంపై విషం చిమ్ముతూ ఉంటారని విమర్శించారు. 5 కోట్ల్ల మంది ప్రజల సంక్షేమాన్ని విస్మరించి అధికారం వస్తే అమరావతి వాటి ద్వారా 33 ఎకరాలు ఎలా కాపాడుకోవాలన్నదే వారి విధానమన్నారు. వారు అధికారంలోకి వస్తే నవరత్నాలు అన్నింటినీ రద్దు చేస్తారని చేయూత, పెన్షన్, జగనన్న సాయం, కాపు నేస్తం, అమ్మఒడి వంటి పథకాలు టిడిపి అధికారంలోకి వస్తే అమలు జరగవన్నారు. భవిష్యత్తుకు బాబు గ్యారంటీ అంటున్నారని అసలు చంద్రబాబుకు గ్యారంటీ ఉందా అంటూ ధ్వజమెత్తారు. చంద్రబాబు జైల్లోకి వెళ్లారని ఆయన ఎద్దేవా చేశారు. నారా లోకేష్ చేసింది పాదయాత్ర కాదని ఆయన వ్యాఖ్యానించారు. లోకేష పాదయాత్రకు ఎంతమంది వస్తారని ఆయన ప్రశ్నించారు. వంగవీటి మోహనరంగాను హత్య చేసిన టిడిపికి ఓట్లు వేయొద్దని ఆయన రంగా అభిమానులకు పిలుపునిచ్చారు. రంగా ఆత్మ శాంతించాలంటే రాష్ట్రంలో తెలుగుదేశం ప్రభుత్వం రాకూడదని పేర్కొన్నారు. రాజ్యసభ సభ్యులు పిల్లి సుభాష్ చంద్రబోస్ మాట్లాడుతూ పురపాలక సంఘ ఎన్నికల స్ఫూర్తితో పనిచేయాలని మండపేట ఓటర్లకు పిలుపునిచ్చారు. మండపేట అసెంబ్లీ నియోజకవర్గంలో ఎన్నికల సమయంలో కుల ప్రస్తావనలు ఉండకుండా గతంలో జరిగిన పురపాలక సంఘ ఎన్నికల స్ఫూర్తితో పనిచేసి ప్రజలు ఓట్లు వేయాలని కోరారు. అమలాపురం ఎంపి చింతా అనురాధ మాట్లాడుతూ ముఖ్యమంత్రి జగన్ ప్రారంభించిన నవరత్న పథకాలు నిరుపేదలకు ఓ వరమన్నారు. ఎమ్మెల్సీ తోట త్రిమూర్తులు ఎంతో కష్ట పడి పనిచేస్తున్నారని కితాబిచ్చారు. నిరుపేదల కోసం బడుగు బలహీన వర్గాల కోసం ఆయన చేసు ్తన్న కృషి అమోఘమన్నారు. వచ్చే ఎన్నికల్లో తోట త్రిమూర్తులును భారీ మెజార్టీతో గెలిపించాలని కోరారు. జగన్ జిల్లాలో 67 రోజులు పాటు పాదయాత్ర చేశారని లోకేష్ కేవలం 10 రోజుల్లో జాగింగ్ మాదిరి పాదయాత్ర చేపట్టారని ఎద్దేవా చేశారు. ఈ సభలో ఎమ్మెల్సీ కురూపుడి సూర్యనారాయణరావు, మున్సిపల్ చైర్మన్ పతివాడ నుకదుర్గా రాణి, మాజీ ఎమ్మెల్యే డాక్టర్ బిక్కిన కృష్ణార్జున చౌదరి, వేగుళ్ళ పట్టాభి రామయ్య చౌదరి, టౌన్ వైసిపి కన్వీనర్ ముమ్మిడివరపు బాపిరాజు, బీసీ కార్పొరేషన్ డైరెక్టర్ షేక్ ఆలీఖాన్ బాబా, మీగడ శ్రీనివాసరావు, ముక్కా సుబ్రహ్మణ్యం, సిరిపురపు శ్రీనివాసరావు, పెద్ద సంఖ్యలో నాయకులు, ప్రజాప్రతినిధులు, కార్యకర్తలు పాల్గొన్నారు.

సర్వశిక్షాభియాన్ కాంట్రాక్టు ఉద్యోగులకు ఇచ్చిన హామీలు పరిష్కరించాలి!

ఉమ్మడి తూర్పుగోదావరి జిల్లా బ్యూరో, డిసెంబర్ 22, ప్రభాతవార్త : రాష్ట్ర ముఖ్యమంత్రి వైఎస్ జగన్మోహనరెడ్డి ఎన్నికల ముందు ఎస్ఎస్ఎ కాంట్రాక్టు ఉద్యోగులు సిఆర్ఎంటిలకు, ఎంఐఎస్, సిఓలకు ఇచ్చిన హామీ ప్రకారం రెగ్యులర్ చేయాలని, తక్షణమే గ్రాస్ పే, ఎంటిఎస్, డీఏ, హెచ్ఆర్ఏ అమలు చేసి, వేతనం పెంచాలని, పార్ట్ టైం ఉద్యోగుల హోదా పెంచి ఫుల్ టైం ఉద్యోగుల విధానాన్ని అమలు చేసి వేతనాలు పెంచాలని, పదవీ విరమణ వయసు 62 ఏళ్లకు పెంచాలని, ప్రతి నెల ఒకటో తేదీ వేతనాలు చెల్లించి, సంవత్సరానికి సరిపడే బడ్జెట్ ఒకేసారి విడుదల చేయాలనే 16 న్యాయ మైన డిమాండ్ల సాధన కోసం, జిల్లా సమగ్ర శిక్ష కాంట్రాక్టు మరియు ఔట్‌సోర్సింగ్ ఎంప్లాయిస్ ఫెడరేషన్ ఆధ్వర్యంలో తూర్పుగోదావరి జిల్లా రాజమండ్రి విద్యాశాఖాధికారి కార్యాలయం ఎదురుగా మూడవ రోజు శుక్రవారం నిరవధిక సమ్మె దీక్షను చేపట్టారు. వేతనంతో కూడిన మెడికల్ లీవులు మంజూరు చేయాలని, మెరుగైన హెల్త్ స్కీములు అమలు పరచాలని, సమగ్ర శిక్షలో పనిచేస్తున్న అన్ని విభాగాల ఉద్యోగులను, ఉద్యోగ విద్యాశాఖలో విలీనం చేసి, ఉద్యోగ భద్రత కల్పించాలని డిమాండ్ చేస్తూ జిల్లా 19 మండలాల నుంచి సుమారు 300 మంది ఉద్యోగులు సమ్మెలో పాల్గొన్నారు. ఈ కార్యక్రమంలో జిల్లా ఎస్‌టియు జిల్లా అధ్యక్షుడు జె.డానియల్ బాబు, జిల్లా ఉద్యమ నాయకులు డివి కృష్ణంరాజు, ఎం.రఘునాథ్, సిఐటియు జిల్లా ఉపాధ్యక్షులు టి.అరుణ్, ఎస్ఎస్ మూర్తి, జిల్లా కోశాధికారి కెఎస్ఎస్‌వి రామచంద్రరావు, జిల్లా నాయకులు పవన్, బి.రాజులోవ, హాస్పిటల్స్ యూనియన్ కార్యదర్శి శ్రీను, అంగన్వాడీ కార్యకర్తలు సునీత, డి. రామలక్ష్మి, తదితర సంఘాల అధ్యక్ష, కార్యదర్శులు ఈ కార్యక్రమంలో పాల్గొని సమ్మె శిబిరానికి సంఘీభావాన్ని తెలిపారు. న్యాయమైన డిమాండ్లు సాధించే వరకు నిరవధిక సమ్మె కొనసాగిస్తామని, ప్రభుత్వం తక్షణమే తమ డిమాండ్లు నెరవేర్చి ఉద్యోగ భద్రత కల్పించాలని, సమగ్ర శిక్ష వివిధ శాఖల ఉద్యోగులు ఎం.రఘునాథ్, ఎం.మిరపరాజు, ఆర్ వెంకట్రావు, కె.చంద్రకుమార్, ఏ.వీరపండు, జి.బాలకృష్ణ ప్రసాద్ పభుత్వాన్ని డిమాండ్ చేశారు.

రాష్ట్రం సుభిక్షంగా ఉండాలని చంద్రబాబు నివాసంలో చండీయాగం

అమరావతి, డిసెంబర్ 22, ప్రభాతవార్త ప్రతినిధి: తెదేపా జాతీయ అధ్యక్షుడు చంద్రబాబునాయుడు ఉండవల్లిలోని ఆయన నివాసంలో శుక్రవారం చండీయాగం, సుదర్శన నారసింహ హోమం నిర్వహించారు. శుక్రవారం నుంచి మూడు రోజులపాటు జరిగే శతచండీ పారాయణ ఏకోత్తర వృద్ధి మహాచండీ యాగం, సుదర్శన నారసింహ హోమంలో భాగంగా తొలిరోజున యజ్ఞ క్రతువులు చేశారు.. ఉదయం 9 గంటల నుంచి ప్రత్యేక పూజలు, హోమాలు జరిపారు.. ప్రజలందరికీ మేలు జరగాలని, రాష్ట్రం సుభిక్షంగా ఉండాలని ఈ సందర్భంగా చంద్రబాబు, భువనేశ్వరి దంపతులు ప్రార్థించారు.. గుంటూరుకు చెందిన వేదపండితులు శ్రీనివాసాచార్యుల పర్యవేక్షణలో 40 మంది రుత్వికులు యాగం చేపట్టారు. కృష్ణా, గుంటూరు జిల్లాలకు చెందిన పలువురు పార్టీ నేతలు కుటుంబ సభ్యులు యాగంలో పాల్గొన్నారు.

టిడిపి అధికారంలోకి రాగానే భవన నిర్మాణ సంక్షేమ బోర్డు పునరుద్ధరణ

- ఎమ్మెల్సీ దువ్వారపు రామారావు

అమరావతి, డిజెంబర్ 22, ప్రభాతవార్త ప్రతినిధి: రాష్ట్రంలో అధికార వైకాపా ప్రభుత్వ కార్మిక వ్యతిరేక విధానాలపై నిరంతరం పోరాటం చేస్తున్న టిఎన్‌టియుసి నాయకత్వం తీరు అభినందనీయమని ఎమ్మెల్సీ, టిడిపి రాష్ట్ర ప్రధాన కార్యదర్శి టిఎన్‌టియుసి ఇన్‌చార్జి దువ్వారపు రామారావు అన్నారు. శుక్రవారం తెదేపా జాతీయకార్యాలయంలో రాష్ట్ర టిఎన్‌టియుసి అధ్యక్షుడు గొట్టిముక్కల రఘురామరాజు అధ్యక్షతన సమావేశం జరిగింది... ముఖ్యఅతిథి

డివైడర్‌ను ఢీకొని కారు దగ్ధం-మహిళ దుర్మరణం

జగ్గయ్యపేట, డిసెంబర్ 22, ప్రభాతవార్త : ఎన్‌టిఆర్ జిల్లా జగ్గయ్యపేట నియోజకవర్గ పరిధిలోని పెనుగంచిప్రోలు మండలం ముండ్లపాడు క్రాస్ రోడ్డు వద్ద శుక్రవారం జరిగిన రోడ్డు ప్రమాదంలో కారు దగ్ధంకాగా కారులో ప్రయాణిస్తున్న మహిళ మరణించింది. పెనుగంచిప్రోలు పోలీసులు కేసు నమోదుచేశారు. హైదరాబాద్ నుండి జాతీయ రహదారి-65పై ఒక కారులో ప్రయాణిస్తున్న కుటుంబం ప్రమాదానికి గురైంది. కారు బ్రేకులు ఫెయిల్ కావటంతో అదుపుతప్పి రోడ్డు డివైడర్‌ను కారు ఢీకొట్టింది. దీంతో ఒక్కసారిగా కారులో మంటలు చెలరేగాయి. కారులోనే చిక్కుకుపోయిన ఒక మహిళ అక్కడికక్కడే మృతి చెందింది. ఇరువురికి తీవ్రగాయాలయ్యాయి. వీరిని నందిగామ ప్రభుత్వవైద్యశాలకు తరలించారు. జగ్గయ్యపేట ఫైర్ సిబ్బంది వచ్చి మంటలు అదుపుచేసే సమయానికే కారు పూర్తిగా కాలిపోయింది. పెనుగంచిప్రోలు పోలీసులు కేసు దర్యాప్తు చేపట్టారు.

బ్లాక్‌మెయిల్స్ బెదిరింపులకు పాల్పడుతున్న ముగ్గురు నిందితులకు పోలీస్‌కస్టడీ

ఎన్‌టిఆర్ జిల్లా జగ్గయ్యపేట పట్టణంలో బ్లాక్‌మెయిల్, బెదిరింపులకు పాల్పడుతున్న ముగ్గురు నిందితులకు పోలీస్‌కస్టడీకి తీసుకున్నట్లు పట్టణ ఎస్ఐ డి ఆనందకుమార్ వెల్లడించారు. యర్రంశెట్టి ఆంజనేయులు, అతడి స్నేహితులు ముక్తా్యల గోపి, ఉద్దగిరి గోపీ అనే నిందితులు పట్టణానికి చెందిన భక్తవత్సల మార్టన్ అనే వ్యక్తిని బ్లాక్‌మెయిల్ చేస్తూ డబ్బు వసూలుచేశారని, కొంత మందిని బెదిరించి డబ్బుల వసూళ్ళకు పాల్పడ్డారని, ట్రాన్స్ జెండర్స్ వద్ద కూడా నిందితులు డబ్బులు వసూలు చేసు్తన్నట్లు ఫిర్యాదులు రావటంతో కేసు నమోదుచేసి కోర్టులో ప్రవేశపెట్టగా రిమాండ్‌కు ఆదేశించారన్నారు. అయితే కేసు విచారణలో భాగంగా రెండో రోజులపాటు పోలీస్‌కస్టడీలోకి తీసుకున్నట్లు ఎస్ఐ వివరించారు.

పట్టువదలని ప్రభుత్వం ఆందోళన తీవ్రతరం చేస్తున్న అంగన్‌వాడీలు

ఎన్‌టిఆర్ విగ్రహం ఎదుట రాస్తారోకో చేస్తున్న అంగన్‌వాడీలు

జగ్గయ్యపేట, డిసెంబర్ 22, ప్రభాతవార్త : ఆ ంధ్రప్రదేశ్‌లో ప్రభుత్వం అంగన్‌వాడీల ఆందోళపట్ల ఏమాత్రం పట్టుసడలకుండా వ్యవహరిసు్తన్న నేపథ్యంలో అంగన్‌వాడీలు కూడా సిఐటియు ఆధ్వర్యంలో తమ ఆందోళనను ఉధృతం చేస్తున్నారు. సిఐటియు అనుబంధ ఏపి అంగన్‌వాడీ వర్కర్స్ అండ్ హెల్పర్స్ యూనియన్ నాయకత్వంలో ఎన్‌టిఆర్ జిల్లా చిల్లకల్లు ఐసిడిఎస్ పరిధిలోని 250 మంది అంగన్‌వాడీ టీచర్లు, 250 మంది ఆయాలు శుక్రవారం 11వ రోజు జగ్గయ్యపేట తహసీల్దార్ కార్యాలయం ఎదుట నిరసన దీక్షలు వహించారు. అంగన్‌వాడీలు పురవీధుల్లో నిరసన ప్రదర్శనచేసి ఎన్‌టిఆర్ విగ్రహ కూడలిలో రాస్తారోకో నిర్వహించారు. రాష్ట్ర సిఐటియు ఉపాధ్యక్షులు పి అజయ్‌కుమార్, సిఐటియు జిల్లా ప్రధాన కార్యదర్శి ఎన్‌సిహెచ్ శ్రీనివాస్, సిఐటియు జిల్లా కార్యదర్శి కమిటి సభ్యులు బి రాము, జగ్గయ్యపేట బార్ అసోసియేషన్ అంగన్‌వాడీల ఉద్యమానికి తమ సంఘీభావం తెలిపారు. బార్ అసోసియేషన్ అధ్యక్షులు అన్నెపాక కాంతారావు, మెట్టెల ఆంజనేయులు, ధనుంజయ, ఆరేపల్లి వెంకటేశ్వర్లు, మధు, శ్రీనివాసరావు, కిషోర్, రత్నబాబు, జె వెంకట్రావు, ప్రసాద్ తదితర న్యాయవాదులు దీక్షా శిబిరానికి వచ్చి అంగన్‌వాడీలకు మద్దతు పలికారు. చిల్లకల్లు ఐసిడిఎస్ ప్రాజెక్టు అధ్యక్ష, కార్యదర్శులు అంజమ్మ, మధుకుమారి, అంగన్‌వాడీ వర్కర్స్ యూనియన్ నాయకులు సువర్చల, విశాలాక్షి, రత్నకుమారి, మేరి, నాగచంద్రిక, జానమ్మ, ఉమారాణి, లీలా మణి, శేఖరాణి, వర్కర్లు, ఆయాలు పాల్గొన్నారు.

కాణిపాకం సన్నిధిలో రాష్ట్ర టిడిపి అధ్యక్షుడు అచ్చెన్నాయుడు

కాణిపాకం సన్నిధిలో రాష్ట్ర టీడీపీ అధ్యక్షుడు అచ్చెన్నాయుడు

కాణిపాకం,డిసెంబర్ 22 ప్రభాతవార్త: రాష్ట్ర తెలుగుదేశం పార్టీ అధ్యక్షుడు కింజారపు అచ్చెన్నాయుడు శుక్రవారం రాత్రి కుటుంబసమేతంగా సత్య ప్రమాణాలకు నెలవైన కాణిపాకం శ్రీవరసిద్ధి వినాయకస్వామివారిని దర్శించుకు న్నారు. ఆలయ దర్శనార్థం వచ్చిన వారికి ఏఈఓలు హరిమాధవరెడ్డి, ధనుంజయ, అర్చకులు ఆలయ మర్యాదలతో రాజగోపురం వద్ద ఘనంగా స్వాగతం పలికి దర్శన ఏర్పాట్లు చేశారు. అనంతరం వారు స్వామివారి సేవలో పాల్గొన్నారు. వారికి వేదమంపడపంలో వేదపండితులు ఆశీర్వచనం చేసి స్వామివారి శేషవస్త్రాలను, ప్రసాదాలను అందజేశారు. అనంతరం శ్రీవీరాంజనేయస్వామి ఆలయం, నవగ్రహ ఆలయంలలో కూడా పూజలు నిర్వహించారు. వారి వెంట కాణిపాకం మాజీ సర్పంచ్ మధుసూధన్‌నాయుడు, స్థానిక టీడీపీ నాయకులు సతీస్. విక్రమ్, మురళిలతో ఆలయ సూపరెండెంట్‌లు వాసు,కోదండపాణి, టెంపుల్ ఇన్స్‌పెక్టర్ రమేష్ పాల్గొన్నారు.

ఇంద్రకీలాద్రిలో హోమగుండం పనులు ప్రారంభం

ఇంద్రకీలాద్రి, డిసెంబర్ 22, ప్రభాతువార్త'

:దుర్గమ్మ భక్తులు స్వీకరించే భవానీ మాలల విరమణల సందర్భంగా కావాల్సిన హోమగుండం పనులను శుక్రవారం ఇఓ కెఎస్ రామారావు, చైర్మన్ కర్నాటి రాంబాబు ప్రారంభించారు. వైదిక పూజాది క్రతువులు నిర్వహించిన అనంతరం పనులు ప్రారంభమయ్యాయి.

- నిత్యాన్నదానానికి విరాళం:

దుర్గమ్మ ఆలయంలో నిర్వహించే నిత్యాన్నదాన పథకానికి సికింద్రాబాద్‌కు చెందిన రావినూతన శ్రీనివాసరావు రు.1లక్షను ఏ జగదీశ్ చంద్ర పేరిట విరాళంగా ఇచ్చారు. అలాగే విజయవాడకు చెందిన వై వెంకట కోటేశ్వరరావు రు.1లక్షను విరాళంగా ఇచ్చారు. వారికి ఆలయ అధికారులు దుర్గమ్మ దర్శన ఏర్పాట్లు చేసిన అనంతరం శ్రీ అమ్మవారి ప్రసాదం, శేషవస్త్రం, మెమెంటోలు అందజేశారు. వేదపండితులు వేదాశీర్వచనాలు పలికారు.

- శ్రీ లక్ష్మి అమ్మవారికి ప్రీతికరం మార్గశిరం:

సకల సంపదలనొసంగే శ్రీ మహాలక్ష్మి అమ్మవారికి మార్గశిరమాసం ఎంతో ప్రీతికరమైనదని బ్రహ్మశ్రీ యనమండ్ర ఉమాకాంత్ శర్మ ప్రవచించారు. శుక్రవారం ధర్మపథంలో భాగంగా ఆయన మార్గశిరమాస వైశిష్ట్యాన్ని వివరిస్తూ భక్తిశ్రద్ధలతో

శ్రీ మహాలక్ష్మి అమ్మవారిని ఆరాధిస్తే అమ్మవారి కటాక్షం లభిస్తుందన్నారు.

- దుర్గమ్మ ఆలయంలో భక్తుల రద్దీ:

శుక్రవారం సందర్భంగా దుర్గమ్మ ఆలయంలో భక్తుల రద్దీ ఎక్కువగా వుంది. భక్తులు పెద్ద ఎత్తున తరలి వచ్చి శ్రీ అమ్మవారిని దర్శించుకున్నారు. ఇక ఆలయంలో శ్రీ అమ్మవారి నిర్వహించే నిత్యపూజలైన ఖడ్గమాలార్చన, శాంతి కళ్యాణం, లక్ష కుంకుమార్చన, శ్రీ చక్రనవణార్చన, చండీహోమం తదితర పూజాది క్రతువుల్లో భక్తులు పెద్ద ఎత్తున పాల్గొని తీర్థప్రసాదాలు స్వీకరించారు.

- సెక్యూరిటీ గార్డు పై వివాదం పరిశీలిస్తాం:

దుర్గమ్మ ఆలయంలో భక్తులు దుర్గమ్మకు సమర్పించిన చీరను ఒక సెక్యూరిటీ గార్డు తీసుకున్నట్లు వచ్చిన ఆరోపణలపై పరిశీలించి తగు చర్యలు తీసుకుంటామని ఇఓ కెఎస్ రామారావు ఒక ప్రకటనలో తెలిపారు.

వివాదానికి కారణమైన సెక్యూరిటీ గార్డును విధులనుండి వెంటనే నిలిపివేశామని వివరించారు.

డ్రగ్స్ తయారీకి ఉపయోగించే 9.5 క్వింటాళ్ల పౌడర్ పట్టివేత

హెరాయిన్ సైతం స్వాధీనంచేసుకున్న పోలీసులు - అదుపులో ముగ్గురు వ్యక్తులు

తల్లాడ, డిసెంబర్ 22, ప్రభాతవార్త ఖమ్మం జిల్లా తల్లాడ మండల పరిధిలోని నర్సరావుపేట వద్ద ఉన్న టీఎస్ఐఐసీ ఆధీనంలో ఉన్న ఫ్యాక్టరీలో వైరా ఏసీపీ ఎంఏ రెహమాన్ కొత్తగూడెం, మహబూబాబాద్ పోలీస్ ఇన్‌స్పెక్టర్‌లు దాడి చేసి డ్రగ్స్ తయారీకి ఉపయోగపడే 9.5 క్వింటాళ్ల పౌడర్‌ను స్వాధీనం చేసుకున్నారు. గతంలో ఈ ఫ్యాక్టరీలో రసాయనాలు తయారు చేస్తుండగా దాని వ్యర్థాలు పంట పొలాల్లోకి వెళ్లగా పంటలు కూడా ఎండిపోయి తాగునీటిలో కూడా వ్యర్థపదార్థాలు కలిసి ప్రమాద స్థాయిలో చేరగా గ్రామస్తులు ఆందోళన చేయగా ఫ్యాక్టరీని మూసేసారు. తాజాగా నాలుగు రోజుల క్రితం ఎలాంటి అనుమతులూ లేకుండా ఫ్యాక్టరీలో డ్రగ్స్ తయారు చేస్తున్నారని సమాచారం రాగా డీఎస్పీ, వైరా సీఐ, తల్లాడ ఎస్సైతో పాటు 20 మంది సిబ్బంది దాడి చేసి డ్రగ్స్ తయారు చేసే పదార్థాలను స్వాధీనం చేసుకున్నారు. గత వారం రోజుల క్రితం హైదరాబాద్‌లో డ్రగ్స్ పట్టుకున్న సంఘటనలు నర్సరావుపేట నుంచే డ్రగ్స్ అక్కడకు తీసుకుకెళ్లారనే ప్రచారం జరుగుతుంది. పోలీసుల కళ్లుగప్పి డ్రగ్స్ తయారు చేస్తున్నారా.. పోలీసు అధికారుల నిర్లక్ష్యంతో డ్రగ్స్ తయారు చేస్తున్నారో వేచి చూడాల్సి ఉంది.కాగా ఈ ఘటనలో ముగ్గురిని అదుపులోకి తీసుకుని విచారిస్తున్నారు.

హెరాయిన్ పట్టివేత?

డ్రగ్స్ తయారు చేస్తున్న ఫ్యాక్టరీలో హెరాయిన్ కూడా పట్టుకున్నట్లు తెలిసింది. పోలీసులు మధ్యానం నుంచే కాటన్ పార్క్ సమీపంలో ఉన్న కెమికల్ ఫ్యాక్టరీలో బయటి వ్యక్తులను లోపలికి రానీయకుండా 8గంటలకు పైగా సోదాలు చేసి కనీసం మీడియాకు కూడా సమాచారం ఇవ్వకపోవడంలో ఆంతర్యం ఏమిటో అంతుపట్టడం లేదు. ఈ ఫ్యాక్టరీలో హెరాయిన్ కూడా భారీ మొత్తంలో స్వాధీనం చేసుకున్నట్లు తెలిసింది.

బిసి అభ్యర్థిపై మరొక పార్టీ బిసి అభ్యర్థిని మాత్రమే పోటీకి నిలపాలి

- బిసి సంక్షేమ సంఘం రాష్ట్ర అధ్యక్షుడు కేశన శంకరరావు

మంగళగిరి,డిసెంబర్ 22,ప్రభాతవార్త : రాష్ట్రంలోని ప్రధాన రాజకీయ పార్టీలన్నీ ఓబిసి అభ్యర్థిపై మరోక పార్టీ బిసి అభ్యర్థిని మాత్రమే పోటీకి నిలపాలని, లేని పక్షంలో రాజకీయ పార్టీలు భారీ మూల్యం చెల్లించుకోక తప్పదని బిసి సంక్షేమ సంఘం రాష్ట్ర అధ్యక్షులు కేశన శంకరరావు హెచ్చరించారు.మంగళగిరి బిసి సంక్షేమ సంఘం రాష్ట్ర కార్యాలయంలో శుక్రవారం జరిగిన విలేకరుల సమావేశంలో రాష్ట్ర అధ్యక్షులు కేశన శంకరరావు మాట్లాడుతూ ...మనదేశంలో రాజకీయ రిజర్వేషన్ చట్టాల్లో లోపాలు నేడు వెనుకబడిన కులాలకు శాపంగా మారిందన్నారు.అంబేద్కర్ చెప్పినట్లు రాజ్యాధికారం అందుకోలేని జాతులు అంతరిస్తున్నాయని కొన్ని కులాలు దేశంలో అంతరించే పరిస్థితుల్లో ఉన్నాయని ఆందోళన వ్యక్తంచేశారు.1952 నుంచి ఎస్సీ ఎస్టీ వారికి విద్యా ఉద్యోగ రాజకీయ రంగంలో వారి జనాభా దమాషా పద్ధతిలో రిజర్వేషన్లు రాజ్యాంగపరంగా కలి ్పస్తూ ఇచ్చేవారని కానీ వెనుకబడిన కులాలకు మాత్రం రాజ్యాంగ పరంగా రాజకీయ రిజర్వేషన్లు కల్పించుటలో ప్రభుత్వాలు నిర్లక్ష్యవైఖరి అనుసరిస్తున్నాయని విమర్శించారు.2024లో జరుగు సార్వత్రిక ఎన్నికల్లో ప్రత్యేకించి ఆంధ్రప్రదేశ్ శాసనసభ ఎన్నికల్లో ప్రతి పార్లమెంట్ నియోజకవర్గంలో తప్పనిసరిగా మూడు అసెంబ్లీ స్థానాలు బిసీలకు కేటాయించాలని కోరారు.గుర్తింపు పొందిన అన్ని రాజకీయ పార్టీలు బిసి అభ్ యర్థులను మాత్రమే పోటీల్లో ఉంచాలని ఎవరూ విజయం సాధించిన బిసి అభ్యర్థి మాత్రమే గెలుస్తాడన్నారు.కార్యక్రమానికి యువజన అధ్యక్షులు జాతీయ ప్రధాన కార్యదర్శి కొమ్మర క్రాంతికుమార్,గుంటూరు జిల్లా అధ్యక్షులు పారేపల్లి మహేష్,మహిళా కోఆర్డినేటర కాగితాల స్వాతిగౌడ్,నియోజకవర్గ యువజన అధ్యక్షులు ఆల శివాజీ యాదవ్,దుర్గ,జి.జయలక్ష్మీ,ఉయ్యూరు రాజేశ్వరీ,దానబోయిన సునీత,పందేటి మహేశ్వరీ,తదితరులు పాల్గొన్నారు.

సర్వశిక్ష అభియాన్ ఉద్యోగుల సమ్మె ఉధృతం

- మానవహారం నిర్వహించి నిరసన

ఉమ్మడి తూర్పుగోదావరి జిల్లా బ్యూరో, డిసెంబర్ 22, ప్రభాతవార్త : రాష్ట్ర వ్యాప్తంగా సర్వ శిక్ష అభియాన్ ఉద్యోగులు చేసు్తన్న సమ్మె కాకినాడలో మూడవ రోజుకి చేరుకుంది. ఇంద్రపాలెం అంబేద్కర్ విగ్రహం వద్ద మానవహారం నిర్వహించి రాష్ట్ర ప్రభుత్వానికి నిరసన తెలియజేశారు. ప్రతిపక్ష హోదాలో పాదయాత్ర సందర్భంగా జగన్ కాంట్రాక్ట్ ఔట్‌సోర్సింగ్ ఉద్యోగులు అందర్నీ రెగ్యులర్ చేస్తానన్న హామీని అమలు చేయాలని, సుప్రీంకోర్టు తీర్పు ప్రకారం సమాన పనికి సమాన వేతనం చెల్లించాలని, 4 నెలల పెండింగ్ వేతనాలు తక్షణం చెల్లించాలని, పీఎఫ్, ఈఎస్ఐ అమలు చేయాలని నినాదాలు చేశారు. మానవహారం సందర్భంగా పోలీసులు నిరోధించే ప్రయత్నం చేయగా పోలీసులు, ఉద్యోగులు మధ్య ఉద్రిక్త వాతావరణం ఏర్పడింది. సీఐటీయు జిల్లా ప్రధాన కార్యదర్శి చెక్కల రాజ్‌కుమార్ కలుగజేసుకుని శాంతియుతంగా సమ్మె పోరాటాన్ని నిర్వహిసు్తన్న ఉద్యోగులను రెచ్చగొట్టేందుకు ప్రయత్నించ వద్దని పోలీసులకు హితవు పలికారు. రాష్ట్ర ప్రభుత్వంతో న్యాయమైన డిమాండ్ల సాధన కోసం రాజ్యాంగం ప్రకారం పోరాడుతున్న సర్వశిక్ష అభియాన్ ఉద్యోగుల పట్ల రాష్ట్ర ప్రభుత్వం నిరంకుశ వైఖరిని విడనాడాలని, తక్షణం ఉద్యోగుల డిమాండ్లను పరిష్కరించాలని లేని పక్షంలో సిఐటియు అనుబంధ సంఘాలను, ఆఃలవక్ష కార్మిక సంఘాలను కలిపి సమ్మె ఉద్యమాన్ని ఉధృతం చేస్తామని హెచ ్చరించారు. ఈ రోజు సమ్మె శిబిరానికి ఏపీ అంగన్వాడీ రాష్ట్ర అధ్యక్షురాలు జి.బేబిరాణి, జిల్లా ప్రధాన కార్యదర్శి ఎరుబండి చంద్రవతి, యూటీఎఫ్ నగర నాయకులు రమణ, ధర్మరాజు, మహేష్, రవి శ్రీనివాస్, ఎంఈఓ సంఘం నాయకులు పి.కృష్ణవేణి, ఎన్.గణేష్‌బాబు, కె.వెంకటేశ్వరరావు, ఐఎఫ్‌టియు రాష్ట్ర ఉపాధ్యక్షులు జల్లూరి వెంకటేశ్వరులు మాట్లాడి మద్దతు తెలిపారు.

ఈ కార్యక్రమంలో సర్వశిక్ష కాంట్రాక్ట్ ఔట్‌సోర్సింగ్ ఎంప్లాయిస్ ఫెడరేషన్ జేఏసి నాయకులు ఎం.చంటిబాబు, ఏ.లోవరాజు, నారాయణ, గంగాధర్, నాగమణి, సుబ్రహ్మణ్యం, తారక్ తదితరులు పాల్గొన్నారు.

జగనన్న పాలన విద్యార్థులకు సువర్ణకాలం : మంత్రి రోజా

విద్యార్థులకు ట్యాబ్‌లు పంపిణీ చేస్తున్న మంత్రి రోజా

నగరి, డిసెంబరు 22 ప్రభాతవార్త: జగనన్న పాలన విద్యార్థులకు సువర్ణకాలం అని మంత్రి రోజా అన్నారు. శుక్రవారం మండలంలోని తడుకుపేట జిల్లా పరిషత్ ఉన్నత పాఠశాలలో ఏర్పాటు చేసిన ట్యాబుల పంపిణీ కార్యక్రమంలో ఆమె పాల్గొన్నారు. 8వ తరగతి విద్యార్థులు 43 మందికి ట్యాబులను అందించారు. ఈ సందర్భంగా ఆమె మాట్లాడుతూ విద్య ప్రతి ఒక్కరికి సమాజంలో గౌరవాన్ని ఇస్తుందని విద్యాలయాలకే గౌరవాన్ని తెచ్చిన నాయకుడు జగనన్న అన్నారు. చక్కని చదువును విద్యార్థులకు అందించడంలో చంద్రబాబుకు, జగనన్నకు నక్కకి నాగలోకానికి ఉన్నంత తేడా ఉందన్నారు. విద్యా రంగంలో విప్లవాత్మక సంస్కరణల కోసం 55 నెలల్లో రూ.71 వేల కోట్ల రూపాయలు వెచ్చించారంటే జగనన్న చదువుకు ఎంత ప్రాధాన్యత ఇస్తున్నారో ప్రతి ఒక్కరు తెలుసుకోవాలన్నారు. నగరి మండలానికి 891 ట్యాబులు రూ.2.94 కోట్లు అందించడం జరిగిందన్నారు. ఏ కారణం చేత చదువు ఆగిపోకుండా అమ్మఒడి ఇస్తూ గోరు ముద్ద పెడుతూ, విద్యా కానుక ఇస్తూ ట్యాబులు అందిస్తూ, బైలింగ్యువల్ పుస్తకాలు ఇస్తూ, ఆంగ్ల మాధ్యమాన్ని బోధిస్తూ మీకు అండగా నిలబడుతున్నారన్నారు. విద్యాపరంగాను, సాంకేతిక పరంగాను ప్రతి విద్యార్థిని మెరుగుపరస్తున్నారన్నారు. నాడు-నేడు పథకంలో పాఠశాలలను కార్పొరేట్ స్థాయికి మారుస్తున్నారన్నారు. నగరి మండలం ముడిపల్లి రామాపురంకు చెందిన చంద్రసాయి కృష్ణ ఆస్ట్రేలియాకు వెళ్లి చదువుకోవాలన్న తన లక్ష్యాన్ని నెరవేర్చుకోవడానికి విదేశి విద్యా దీవెన పథకంలోరూ.55 లక్షల రూపాయలు ప్రభుత్వం అందించిందన్నారు. ఏ స్థాయికి మీరు చదవాలనుకున్నా చదివించడానికి మీ మామ జగనన్న ఉన్నారన్నారు. లక్ష్యాన్ని ఎంచుకుని దాని వైపు దూసుకుపోవాలన్నారు. మీరు మంచి మార్కులు, ర్యాంకులు, ఉద్యోగాలు సాధించడమే జగనన్నకు ఇచ్చే కానుకన్నారు. కార్యక్రమంలో ఎంపీడీవో చంద్రమౌలి, ఎంఈవోలు శ్రీదేవి, నమఃశివాయం, జడ్పీటీసీ సభ్యులు గాంధీ, ఎంపీపీ భార్గవి, వైస్ ఎంపీపీ కన్నియప్ప, ఆర్‌బీకే చైర్మన్ బుజ్జిరెడ్డి, ప్రధానోపాధ్యాయులు, ఉపాధ్యాయులు, పార్టీ శ్రేణులు పాల్గొన్నారు.

మనం పాలకులం కాదు.. సేవకులం

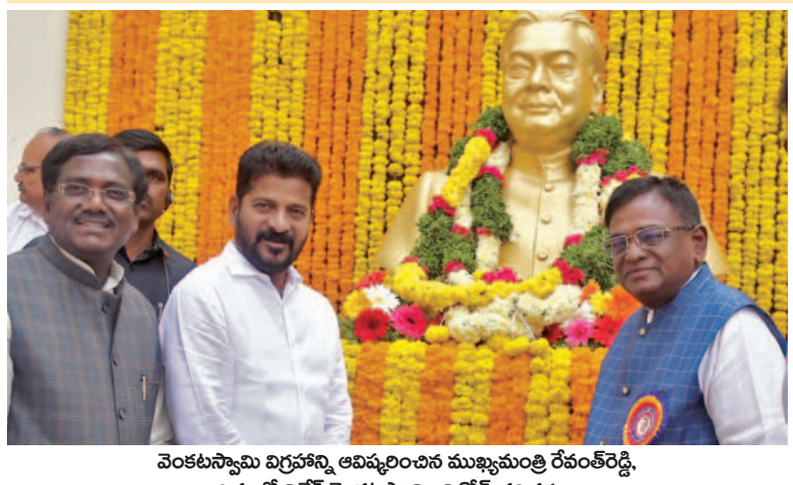

వెంకటస్వామి విగ్రహాన్ని ఆవిష్కరించిన ముఖ్యమంత్రి రేవంత్‌రెడ్డి, చిత్రంలో వివేక్ వెంకటస్వామి, వినోద్ తదితరులు

ఎంత సంపాదించామన్నది కాదు.. సమాజానికి ఏం పంచామన్నదే ముఖ్యం: సిఎం రేవంత్‌రెడ్డి

వెంకటస్వామి విగ్రహాన్ని ఆవిష్కరించిన సిఎం

హైదరాబాద్ (ముషీరాబాద్), డిసెంబరు 22, ప్రభాతవార్త: మనం పాలకులం కాదని, ప్రజా సేవకులమని, ప్రజలకు నాణ్యమైన సేవలు అందించాల్సిన బాధ్యత ప్రజాప్రతి నిధులమైన మనపై ఉందని ముఖ్యమంత్రి రేవంత్‌రెడ్డి స్పష్టం చేశారు. శుక్రవారం జి.వెంకటస్వామి (కాకా) వర్ధంతి సందర్భంగా బాగ్‌లింగంపల్లి డాక్టర్ బీఆర్ అంబేద్కర్ లా కళాశాలలో గ్రాడ్యుయేషన్‌డే, పూర్వ విద్యార్థుల సమ్మేళనం నిర్వహించారు. ఈ కార్యక్రమానికి ముఖ్య అతిథిగా హాజరైన రేవంత్‌రెడ్డి మంత్రులు పొన్నం ప్రభాకర్, దుద్దిళ్ల శ్రీధర్‌బాబు, ఎమ్మెల్యేలు వివేక్ వెంకటస్వామి, గడ్డం వినోద్, రాజ్‌ఠాకూర్ లతో కలసి కాకా విగ్రహాన్ని ఆవిష్కరించి, నివాళుల ర్పించారు. అనంతరం ఏర్పాటుచేసిన సమావేశంలో ఆయన మాట్లాడుతూ దేశ నిర్మాణంలో, తెలంగాణ ఉద్యమంలో సైతం కాకా కృషి ఎంతో ఉందని గుర్తు చేశారు. దేశానికి గాంధీ కుటుంబం వంటిదే తెలంగాణకు కాకా కుటుంబమని, ఢిల్లీలో కాంగ్రెస్ కార్యాలయం సైతం కాకా పేరు మీదనే ఉందని అన్నారు. ధనార్జనే లక్ష్యంగా కార్పొరేటర్ సంస్థలు పనిచేస్తున్న ఈ తరుణంలో సరోజ వివేక్ ఆధ్వర్యంలో పేద విద్యార్థులకు మెరుగైన విద్యను అందించటం అభినందనీయమని కొనియాడారు. నాలుగు కోట్ల మంది తెలంగాణ ప్రజల ఆశీర్వాదం, 30 లక్షల మంది నిరుద్యోగ యువకుల పోరాటమే ఈరోజు కాంగ్రెస్‌ను అధికారంలోకి తీసుకువచ్చాయని అన్నారు. ఎంతో మంది అనుభవజ్ఞులు ఉన్నా తనకు సోనియాగాంధీ అవకాశం ఇచ్చారని, కఠోరదీక్షతో మా మంత్రులు, ఎమ్మెల్యేలు అందరం తెలంగాణను దేశానికే ఆదర్శంగా తీర్చిదిద్దే కార్యక్రమంలో భాగంగా రోజుకు 18 గంటలు కష్టపడాలని ప్రయత్నిస్తున్నామని తెలిపారు. ఎంత సంపాదించామనేది ముఖ్యం కాదని, సమాజానికి ఏం పంచామనేది ముఖ్యమని అన్నారు. డబ్బులుంటేనే రాజకీయాలలో రాణిస్తామనే అపోహలను వీడి, ప్రజల మధ్యకు వెళ్లాలని, ప్రజల సమస్యలు తెలుసుకుని వాటి పరిష్కారానికి కృషి చేయాలని సూచించారు. మంత్రి శ్రీధర్ బాబు మాట్లాడుతూ పేదలకు కూడు, గూడు, నీల ఉండాలని ఆలోచించిన మహనీయుడు కాకా వెంకట స్వామి అని కొనియాడారు. విద్యతోనే సమగ్రాభివృద్ధి జరుగుతుందనే ఆలోచనతో పేద విద్యార్థుల కోసం విద్యా సంస్థలు స్థాపించారని గుర్తుచేశారు. గత పాలకుల నిర్లక్ష్యంతో నిర్వీర్యమైన విద్యా వ్యవస్థను తీర్చిదిద్దేందుకు సీఎం రేవంత్‌రెడ్డి నేతృత్వంలో ప్రత్యేక ప్రణాళికతో కృషి చేస్తామని, విద్యా వ్యవస్థలో సమూలంగా మార్పులు తీసుకువస్తామని తెలిపారు. ఈ కార్యక్రమంలో అంబేద్కర్ విద్యా సంస్థల కరస్పాండెంట్ సరోజ వివేక్, మాజీ మంత్రి శంకర్‌రావు, ఎమ్మెల్యేలు విజయరమణారావు, వంశీకృష్ణ, నాగరాజు, గాయని విమలక్క, కాంగ్రెస్ సికింద్రాబాద్ జిల్లా అధ్యక్షులు అనిల్ కుమార్ యాదవ్, కళాశాల అధ్యాపకులు, పూర్వ విద్యార్థులు పెద్ద ఎత్తున హాజరయ్యారు.

మంత్రి ఉష శ్రీచరణ్ వ్యాఖ్యలను నిరసిస్తూ అంగన్‌వాడీ కార్యకర్తల ఆందోళన

విజయవాడ,డిసెంబరు22,ప్రభాతవార్తప్రతినిధి: రాష్ట్ర మహిళా శిశు సంక్షేమశాఖా మంత్రి ఉష శ్రీచరణ్ వ్యాఖ్యాలను నిరసిస్తూ అంగన్‌వాడీ సిబ్బంది రాష్ట్ర వ్యాప్తంగా శుక్రవారం ఆందోళన నిర్వహించారు.అంగన్‌వాడీ కార్యకర్తలు, ఆయాలకు చీరల కోసం రూ.16 కోట్లు ఇచ్చామని, స్మార్ట్‌ఫోన్లకు రూ.85 కోట్లు వెచ్చించామని మంత్రి ఉష శ్రీచరణ్ మీడియాకు తెలిపారు.రీచార్జ్‌ల కోసం రూ.12 కోట్లు ఖర్చు చేసామని మంత్రి ఉషశ్రీచరణ్ వ్యాఖ్యానించారు.మచిలీపట్టణం- విజయవాడ జాతీయ రహదారిని అంగన్‌వాడీలు నిర్బంధించారు.మచిలీపట్టణం మూడు స్తంభాల సెంటర్ వద్ద బైఠాయించి ప్రభుత్వానికి వ్యతిరేకంగా నినాదాలు చేసారు.ఈ క్రమంలో పోలీసులు ,అంగన్‌వాడీ కార్యకర్తల మధ్య వాగ ్వాదం,తోపులాట చోటు చేసుకుంది. ఆందోళన చేస్తున్న అంగన్ వాడీ కార్యకర్తలు,సీఐటీయూ నేతలను పోలీసులు అరెస్ట్‌చేసారు.విశాఖలోని జీవీఎంసీ కార్యాలయం వద్ద అంగన్‌వాడీలు రాస్తారోకో నిర్వహించారు.అనంతపురంలో మానవహారంగా ఏర్పడి రోడ్డుపై బైఠాయించారు.విజయవాడ ధర్నా చౌక్ వద్ద అంగన్‌వాడీ కార్యకర్తలు.హెల్పర్లు ఆందోళన చేసారు.గుంటూరులో అంగన్‌వాడీ, హెల్పర్లు మహాధర్నా చేసారు.

నకిలీ కరెన్సీను సరఫరా చేస్తున్న ముగ్గురి అరెస్టు

రూ. 60 లక్షల నకిలీ కరెన్సీ, కారు, సెల్‌ఫోన్లు స్వాధీనం

రాచకొండ పోలీసు కమిషనర్ సుధీర్‌బాబు

పోలీసులు స్వాధీనం చేసుకున్న నకిలీ కరెన్సీ

హైదరాబాద్ (నేరేడ్‌మెట్) డిసెంబరు 22, ప్రభాతవార్త: నకిలీ కరెన్సీని సరఫరా చేస్తున్న ముగ్గురు ముఠా సభ్యులను ఎల్బీనగర్ ఎస్వోటీ పోలీసులు అదుపులోకి తీసుకున్నారు. శుక్రవారం నేరేడ్‌మెట్ వాయుపురిలోని రాచకొండ పోలీస్ కమిషనరేట్ కార్యాలయంలో ఏర్పాటు చేసిన విలేకరుల సమావేశంలో సిపి సుధీర్‌బాబు వివరాలను వెల్లడించారు. అదిలాబాద్ జిల్లా భుక్తాపూర్ ఉట్నూరుకు చెందిన మహ్మద్ బహద్దీన్ అలియస్ జావెద్ (53) గతంలో ఫారెస్ట్ రేంజ్ కార్యాలయంలో సీనియర్ అసిస్టెంట్‌గా పనిచేసి బహిష్కరణకు గురయ్యాడు. నిజామాబాద్ జిల్లా డిచ్‌పల్లి మండలం ధర్మారానికి చెందిన జంపని ఆడ్రూసన్ (37)పై పలు కేసులు ఉన్నట్టు తెలిపారు. నిర్మల్ జిల్లా దస్తూ రాబాద్ మండలం బుత్తా పూర్‌కు చెందిన మగ్గిడి కిషన్(27), ఎయిర్‌పోర్టులో టాక్సీ స్టాండ్ లో స్నేహితులు. కాగా, మహ్మద్ బహద్దీన్ రియల్‌ఎస్టేట్ బ్రోకర్‌గా పని చేసేవాడు. వారికి సాల్‌మాన్ అనే వ్యక్తితో పరిచయం కాగా అతడు వారికి నకిలీనోట్ల తయారీ విధానాన్ని తెలిపాడు. తర్వాత ఆంధ్రూసన్‌తో కూడా పరిచయం చేయించాడు. 1:3తో నకిలీ నోట్లను ఇస్తే దానికి మూడింతలు ఒరిజినల్ నోట్లు ఇస్తామని పలువురికి తెలిపి నకిలీ నోట్లను సరఫరా చేసేవారు. ఈ నెల 21న నగరానికి మహ్మద్ బహద్దీన్, మగ్గిడి కిషన్ వస్తున్నట్లు విశ్వసనీయ సమాచారం అందుకున్న పోలీసులు వారిని అదుపులోకి తీసుకున్నట్లు తెలిపారు.

ఆసీస్‌పై పట్టుబిగించిన ఉమన్ ఇండియా

న్యూఢిల్లీ: ఆస్ట్రేలియా మహిళలక్రికెట్ జట్టుతో జరుగుతున్న ఏకైక టెస్టులో భారత మహిళల జట్టు పట్టుకొనసాగిస్తోంది. తొలుత బ్యాటింగ్‌చేసిన ఆసీస్ మహిళలను భారత బౌలర్లు 219 పరుగులకే ఆలౌట్‌చేసారు. తర్వాత బ్యాటింగ్‌చేసిన భారత మహిళలు మంచి ఆటతీరునుప్రదర్శించారు. తొలిరోజు ఓవర్‌నైట్ స్కోరు 98/1తో బ్యాటింగ్ కొనసాగించిన భారత్ రెండోరోజు ఆటముగిసేసరికి ఏడు వికెట్ల నష్టానికి 376 పరుగులుచేసింది. ఆధిక్యాన్ని 157 పరుగులకు పెంచుకుంది. భారత

157 పరుగులు వెనుకబడిన ఆసీస్ ఉమన్

బ్యాటర్లలో నలుగురు అర్ధసెంచరీలు సాధించారు. తొలిరోజు ఆట చివరిలో షెఫాలీ వర్మ 40 పరుగులకే ఔట్ అయింది.

అయితే రెండోరోజు స్నేహ్‌రాణాతొమ్మిది రూపంలో రెండో వికెట్‌నష్టపోయింది. తర్వాత ఓపె నర్ స్మృతి మంధాన 74 పరుగులతో రనౌట్ రూపంలో క్రీజును వదిలింది. దీనితో 147 పరుగులకే మూడు వికెట్లు నష్టపోయింది. ఈ దశలో రిచాఘోష్ 52, జెమీమా రోడ్రిగ్స్ 73 పరుగులతో జట్టును ఆదుకున్నారు. 113 పరుగు లకుపైగా భాగస్వామ్యం నమోదుచేసారు. అయితే జట్టుస్కోరు 260 వదనద రిచాఘోష్; 271 వద్ద షెఫాలి వర్మ ఔట్ అయానయరు. తర్వాత వచ్చిన హర్మన్‌ప్రీత్‌కౌర్, యస్తికా భాటియాలుకూడా ఎక్కువసేపు నిలవ లేదు. 274 పరుగులకే ఏడు వికెట్లు కోల్పోవడంతో భారత్ స్వల్ప ఆధిక్యతకే పరిమితం అవుతుందని పించింది. ఈ తరుణంలో దీప్తిశర్మ 70, పూజా వస్త్రాకర్ 33 పరుగులతో నిలిచారు. ఆసీస్ బౌలర్లను ఎదుర్కొంటూ అభేద్యమైన ఎనిమిదో వికెట్‌కు 102 పరుగుల భాగస్వామ్యం నమోదు చేసారు. దీనితో రెండోరోజుఆటను భారత్ 376/7తో ముగించింది. ప్రస్తుతం భారత్ 157 పరుగు లాధిక్యంలోఉంది. ఆసీస్‌బౌలర్లలో గార్డ్‌నర్ నాలుగు వికెట్లు తీయగా జెస్ జోనాసెన్ కిమ్‌గెర్‌నత చెరోవికెట్ తీసారు. ఇటీవలే టీమిండియా మహిళల క్రికెట్ జట్టు టెస్టుక్రికెట్‌లో సత్తా చాటుతోంది.

ఆసీస్‌తో టెస్టుకు ముందు ఇంగ్లండ్‌తోజరిగిన ఏకైక టెస్టుతో సత్తాచాటి 347 పరుగులతేడాతో గెలిచింది. ఇపుడు ఆసీస్‌పైనా గెలిస్తేవరుసగా రెండో టెస్టు సిరీస్ గెలిచినట్లవుతుంది. ఇప్పటికే భారత్ 157 పరుగుల ఆధిక్యంలో ఉంది. మరో వంద పరుగులుచేస్తే మరో సారి బ్యాటింగ్‌చేసే అవకాశం లేకుండానే ఇన్నింగ్స్ తేడాతో గెలిచే అవకాశం ఉంది.

టెస్టుబౌలర్‌కు అంత ధర అవసరమా?

ప్యాట్‌కమిన్స్ కొనుగోలుపై విమర్శలు

ముంబయి: ఐపిఎల్ 2024 మినీ వేలంలో ఆసీస్ కెప్టెన్ ప్యాట్‌కమిన్స్ భారీ ధర పలకడంపై ఆజట్టు మాజీక్రికెటర్ జాసన్ గిల్లెస్పీ విస్తుపోయాడు. ఓ టెస్టు బౌలర్‌ను అంతధరపెట్టికొనడం అంతుబట్టడం లేదన్నాడు. దుబాయి వేదికగాజరిగిన మెగా వేలంలో కమిన్స్‌కోసం ఫ్రాంచైజీలు ఎగబడానడయి. దానితో ఆతనిధర అమాంతం పెరిగింది. చివరకు సన్‌రైజర్స్ 20.50 కోట్ల భారీ ధరకు కొనుగోలుచేసింది. ప్యాట్‌కమిన్స్‌కు సారథ్య బాధ్యతలు అప్పగించాలనే ఉద్దేశ్యంతోసన్‌రైజర్స్ హైదరాబాద్ ఆతనికోసం భారీ ధరను వెచ్చించినట్లు తెలుస్తోంది. వరల్డ్‌క్లాస్ బౌలర్ అయినా మంచి కెప్టెన్‌కూడా కానీ టి20లకు ఆతడు ఏమాత్రం సరిపోడని జాసన్ గిల్లెస్పీ అన్నాడు. సన్‌రైజర్స్ ఆతనికోసం భారీ ధర వెచ్చించి పెద్ద తప్పు చేసిందని అన్నాడు. ఐపిఎల్‌లో కమిన్స్ ఇప్పటివరకూ 42 మ్యాచ్‌లు ఆడి 45 వికెట్లుతీసాడు. ఐపిఎల్ 2020 వేలంలో కెకెఆర్ కమిన్స్‌ను రూ.15.50 కోట్ల భారీ ధరకు కొనుగోలుచేసింది. అంతర్జాతీయ షెడ్యూలు నేపథ్యంలో కమిన్స్ ఈ ఏడాది జరిగిన ఐపిఎల్‌కు దూరంగా ఉన్నాడు. డబ్ల్యుటిసి ఫైనల్‌తో పాటు వన్డేప్రపంచకప్‌కోసం ఈ నిర్ణయం ప్రకటించాడు. ప్రపంచకప్‌లో ఆసీస్‌ను విజేతగా నిలబెట్టడంతో ఆతనికోసంఫ్రాంచైజీలు ఎగబడ్డాయి. ఆసీస్‌కు చెందిన మిచెల్‌స్టార్క్ కూడా 24.75 కోట్లుభారీ ధర పలికాడు. ఆతనికి కెకెఆర్ రికార్డుధర పెట్టికొనుగోలుచేసింది.

సంజూ కెరీర్ మార్చి వేస్తున్న సెంచరీ

దిగ్గజ క్రికెటర్ సునీల్ గవాస్కర్

న్యూఢిల్లీ: నిర్ణయాత్మక మూడో వన్డేలో 78 పరుగుల తేడాతో భారత్ దక్షిణాఫ్రికాను చిత్తుచేసిన సంగతి తెలిసిందే. చివరి మ్యాచ్‌లో తొలుత బ్యాటింగ్‌చేసిన టీమిండియా ఎనిమిది వికెట్లు నష్టానికి 296 పరుగులుచేసింది. భారత్ ఇన్నింగ్స్‌లో సంజుశాంసన్ 114 బంతుల్లో 108 పరుగులుచేసి ఆటకు హైలైట్‌గా నిలిచాడు. తక్కువఛాన్స్‌లు, ఎక్కువ అంచనాలతో వస్తున్న సంజు ఈసారి సెంచరీతో చెలరేగాడు. తన కెరీర్‌లో సంజుశాంసన్ తొలిసెంచరీ సాధించాడు. ఈసెంచరీతో సంజూ కెరీర్ మారిపోతుందని దిగ్గజ క్రికెటర్‌సునీల్ గవాస్కర్ అన్నాడు. ఈ సెంచరీ సంజు కెరీర్‌ను మార్చేస్తుంది. ఆతడికి ఎంతోప్రతిభ ఉంది. ఇప్పటివరకూ తన సత్తా నిరూపించుకునే అవకాశం రాలేదు. ఈ ఇన్నింగ్స్‌తో ఆతడికిమరిన్ని అవకాశాలు వస్తాయనే భావిస్తున్నట్లు గవాస్కర్ అన్నాడు.

వాళ్లిద్దరికీ అంత రేట్ అవసరంలేదు: ఎబి డివిలియర్స్

ముంబయి: ఐపిఎల్ వేలంలో ఆఈసీస్ స్టార్ ఆల్‌రౌండర్స్ ప్యాట్‌కమిన్స్, మిచెల్‌స్టార్క్ భారీ ధరపలకడంపై దక్షిణాఫ్రికా దిగ్గజం ఆర్సీబీ మాజీ ప్లేయర్ ఎబి డివిలియర్స్ విస్మయం వ్యక్తం చేసాడు. మంచి ఆటగాళ్లే అయినా అంత ధరపెట్టి కొనాల్సిన అవసరం ఏముందని ప్రశ్నించాడు. దుబాయ్‌లో జరిగిన మినీవేలంలో ఆసీస్ పేస్ ఆల్‌రౌండర్లపై ఫ్రాంచైజీలు కోట్లు కుమ్మరించాయి. మిచెల్‌స్టార్క్‌ను రూ.24.75 కోట్ల రికార్డుధరకు కోల్‌కత్తా నైట్‌రైడర్స్ కొనుగోలుచేయగా ప్యాట్‌కమిన్స్‌ను రూ.20.50 కోట్ల భారీ ధరకు సన్‌రైజర్స్ కొనుగోలుచేసింది. 17 ఏళ్ల ఐపిఎల్‌చరిత్రలో ఇంతభారీ ధర పలికిన ఆటగాళ్లు లేరు.

ఈ వేలం తీరుపై స్పందించిన ఏబీడీ ఐపిఎల్2024 వేలంలో ముంబయి ఇండియన్స్, చెన్నై సూపర్‌కింగ్స్ తోపాటు మరికొన్ని చాలా తెలివిగా ఉన్నాయని, ఎలాంటి ఆవేశాలకు పోకుండా తమకు కావాల్సిన వాళ్లను మాత్రమే కొనుగోలుచేసాయన్నారు. కమిన్స్, స్టార్క్‌మంచి ఆటగాళ్లే అయితే అంత ధర లభించడం ఆశ్చర్యం కలిగించిందని అన్నాడు. వేలంలో ఫాస్ట్ బౌలర్లకు మంచి డిమాండ్ ఉన్నట్లు కనిపించిందన్నాడు. ఈవేలంలో ముంబయి ఇండియన్స్ పనితీరు బాగుందని, నువాన్‌తుషారా, దిల్షన్‌మధుశంక, గెరాల్డ్ కోయిట్జీ వంటిపేసర్లను తక్కువధరకే కొనుగోలుచేసింద.ఇ స్పిన్ విభాగంలో మహ్మద్ నబీ, శ్రేయస్ గోపాల్‌లను సొంతంచేసుకుంది. బుమ్రాకు తోడుగా బౌలర్లపై ముంబయి ఫోకస్‌పెట్టింది. ఏడేళ్లకిందటే కోయిట్జీ బౌలింగ్‌తాను ఆడానని, అప్పుడు ఆతడికి 19 ఏళ్లేననిఅయితే మంచి బౌలింగ్‌తో ఆకట్టుకున్నాడన్నాడు. అలాంటి బౌలర్‌ను ముంబయి ఐదు కోట్లకే కొనుగోలుచేయగలిగిందని ఎబిడి అన్నాడు.

సైన్యంలో ఎక్కువ సమయం గడుపుతా..

కెప్టెన్‌కూల్ ఎంఎస్ ధోనీ

రాంచి: ఆటనుంచి గుడ్‌బై చెప్పిన క్రికెటర్లను మీ తర్వాత ప్లానింగ్ ఏంటనిఅడిగితే కామెంట్రీ చేస్తాం అని తక్కున చెపుతారు. అయితే టీమిండియా కెప్టెన్‌కూల్ ఎంఎస్‌ధోనీ మాత్రం తనకు ఆర్మీలో ఎక్కువ సమయం గడపాలనిఉందని, గత కొన్నేళ్లుగా నేను ఎక్కువ సమయం వెచ్చించలేదు. ఆ లోటును పూరించాల్సిన బాధ్యత నాపైఉంది. భారతక్రికెట్‌కు అందించిన సేవలకుగాను ఎంఎస్‌ధోనీకి 2011లో భారత సైన్యంలో గౌరవ లెఫ్టినెంట్ కల్నల్ ర్యాంక్‌ను అందించారు. 2015లో ట్రైనింగ్ క్యాంప్‌లోఊ పాల్గొన్నాడు. 2019లో జమ్ముకాశ్మీర్‌లో విధులు కూడా నిర్వహించాడు. చిన్నప్పటినుంచి తనకు సైనికుడు కావాలని ఉండేదని పలు సందర్భాల్లో కూడా ధోనీ చెప్పాడు.

సతీమణికి చాహల్ హ్యాపీ వెడ్డింగ్‌డే విషెస్!

న్యూఢిల్లీ: టీమిండియా స్పిన్నర్ ఐపిఎల్‌లో రాజస్థాన్ రాయల్స్ ప్లేయర్ యుజ్వేంద్ర చాహల్ సోషల్ మీడియాలో చురుగ్గా ఉంటాడు. తనదైన శైలిలో పోస్టులుచేస్తూ అందరినీ అలరిస్తుంటాడు. అంతేకాదు తోటి ఆటగాళ్లతోను చాహల్ సరదాగా ఉంటాడు. వారిని టీజ్‌చేస్తూ వారితో డ్యాన్స్ చేస్తూ రీల్స్‌చేస్తూ సరదగా ఉంటాడు. తన భార్య ధనశ్రీతో రీల్స్‌చేస్తూ వాటినిసోషల్‌మీడియా వేదికగా పంచుకుంటుం టాడు. మూడేళ్లక్రితం చాహల్ ధనశ్రీని వివాహమాడాడు. డ్యాన్స్ క్లాసుల సందర్భంగా వీరిమధ్య ఉన్న స్నేహం చివరకు పెళ్లివరకూ వెళ్లింది. ఐపిఎల్ 2020 సీజన్‌కు ముందు ఎంగేజ్‌మెంట్ చేసుకున్న ఈ జంట 22 డిసెంబరు 2020న ఒక్కటయింది. నేటికి సరిగ్గా మూడేళ్లు పూర్తయినందున చాహల్ తన సోషల్‌మీడియాలో ధనశ్రీకి శుభాకాంక్షలు తెలిపాడు. మనం కలిసిన మొదటిరోజునుంచి ఈ క్షణం వరకూ ఈ ప్రయాణంలో ప్రతిసెకను నా హృదయానికి దగ్గరగా ఉంది. స్వర్గంలో వివాహాలు నిశ్చయింపబడతాయని అంటారు. కానీ మన బంధాన్ని ఎవరు రాసారో కానీ వారు కచ్చితంగా నా తరపున ఉన్నారని అనుకుంటున్నానని అన్నారు. నువ్వునన్ను ప్రతిరోజు మంచి మనిషిగా మార్చావు. నాజీవితపు ప్రేమ నీకు వివాహ వార్షికోత్సవ శుభాకాంక్షలు అంటూ తన ప్రేమనువ్యక్తంచేసాడు. ధనశ్రీకూడా తనభర్తకు వివాహ వార్షికోత్సవ శుభాకాంక్షలు తెలిపింది.

ఫ్లెక్సిబుల్ ఆఫీస్ స్పేస్‌కు డిమాండ్

న్యూఢిల్లీ, డిసెంబరు 22: దేశీయంగా ఫ్లెక్సిబుల్ ఆఫీస్ స్పేస్ మార్కెట్‌కు మంచి గిరాకీ ఉంది. ప్రస్తుత ఆర్థిక సంవత్సరంలో ఈ మార్కెట్ 60శాతం వృద్ధితో రూ.14వేల కోట్లకు చేరుకుంటుందని అప్‌ఫ్లెక్స్ ఇండియా సంస్థ తెలిపింది. అప్‌ఫ్లెక్స్ కూడా ఈ రంగంలోనే సేవలు అందిస్తుంటుంది. ఆపరేటర్లు ఒక్కో డెస్క్‌కు వసూలు చేసే ఛార్జీ పెరగడం, పోర్ట్‌ఫోలియో విస్తరణ మార్కెట్ పరిమాణం పెరిగేందుకు కారణమవుతాయని అప్‌ఫ్లెక్స్ నివేదిక వివరించింది. ఈ నివేదికను వీవర్క్ ఇండియా సిఇఒ కరన్ విర్వాణి వెల్లడించారు. ఫ్లెక్సిబుల్ ఆఫీస్ స్పేస్ వార్షిక అద్దె ఆదాయం 2022-23లో రూ.8,903 కోట్లుగా ఉంటే, అది 2023-24లో రూ.14,227 కోట్లకు పెరుగుతుందని ఈ నివేదిక తెలిపింది. అలాగే ఈ విభాగంలో సేవలు అందించే ఆపరేటర్ల సంఖ్య గత ఆర్థిక సంవత్సరం చివరి 10.4 లక్షలుగా ఉంటే, ప్రస్తుత ఆర్థిక సంవత్సరం చివరికి 12.66 లక్షలకు పెరగనున్నట్లు అంచనా వేసింది.

ఫ్లెక్సిబుల్ ఆఫీస్ స్పేస్ 47 లక్షల చదరపు అడుగుల పరిమాణం నుంచి 57 లక్షల చదరపు అడుగులకు విస్తరిస్తుందని పేర్కొంది. ఫ్లెక్సిబుల్ ఆఫీస్ స్పేస్‌లో ఒక్కో డెస్క్ నెలవారీ సగటు అద్దె 9,200 నుంచి 10,400కు, అలాగే అక్యుపెన్సీ రేటు 75శాతంనుంచి 90 శాతానికి మెరుగుపడినట్లు వెల్లడించింది. 'దేశ వాణిజ్య రియల్ ఎస్టేట్ గడచిన కొన్ని సంవత్సరాల్లో గుణాత్మకమైన మార్పును చూసింది. ఇందులో ఫ్లెక్స్ స్పేస్ తన వంతు పాత్ర పోషించింది. హైబ్రిడ్ పని విధానాల అమలు నేపథ్యంలో సౌకర్యవంతమైన పని ప్రదేశాలకు డిమాండ్ పెరుగుతోంది' అని విర్వాణి తెలిపారు. కరోనా ముందు 55 పట్టణాల పరిధిలో 1500కుపైగా ప్రదేశాల్లో 400కుపైగా ఆపరేటర్లు పని చేసేవారు. ఇప్పుడు 90 పట్టణాల పరిధిలోని 2,320 ప్రాంతాల్లో 965కుపైగా ఫ్లెక్సిబుల్ ఆఫీస్ స్పేస్ ఆపరేటర్లు పనిచేస్తున్నారు. దేశంలో ఫ్లెక్సిబుల్ వర్క్‌స్పేస్ దిశగా వస్తున్న మార్పు ఆశాజనకంగా ఉంది' అని అప్‌ఫ్లెక్స్ ఇండియా సిఇఒ ప్రత్యూష్ పాండే వివరించారు. పెద్ద కార్పొరేట్లు, సంస్థల నుంచి హైబ్రిడ్ పని విధానాలకు డిమాండ్ ఎక్కువగా ఉన్నందున ఇక మీదట ఈ మార్కెట్ ఇంకా విస్తరిస్తుందని చెప్పారు.

తగ్గిన ఎల్‌పిజి సిలిండర్ ధరలు

న్యూఢిల్లీ, డిసెంబరు 22: ప్రభుత్వ చమురు మార్కెటింగ్ కంపెనీలు గుడ్ న్యూస్ అందించాయి. వాణిజ్య ఎల్‌పిజి సిలిండర్ల ధరలను తగ్గించాయి. 19 కిలోల వాణిజ్య ఎల్‌పిజి సిలిండర్ల వినియోగదారులు ఇప్పుడు ఒక్కో సిలిండర్‌పై దాదాపు 40 రూపాయల వరకు తగ్గించారు. అయితే డొమెస్టిక్ ఎల్‌పిజి సిలిండర్ ధరలో ఎలాంటి మార్పు లేదు. ప్రభుత్వ చమురు మార్కెటింగ్ కంపెనీలు అంటే ఒఎంసిలు 19 కిలోల ఎల్‌పిజి సిలిండర్ ధరను రూ.39.50 తగ్గించాయి. వాణిజ్య సిలిండర్ల కొత్తధరలు డిసెంబరు 22 నుంచి అమల్లోకి వస్తాయని చమురు మార్కెటింగ్ కంపెనీలు తెలిపాయి. అంటే దేశంలో అన్ని ప్రధాన నగరాల్లో శుక్రవారం నుంచి 19 కిలోల కమర్షియల్ ఎల్‌పిజి సిలిండర్ ధర తగ్గింది. ధరలలో మార్పు తర్వాత ముంబైలో తక్కువ ఎల్‌పిజి సిలిండర్ అందుబాటులో ఉంది. చెన్నై వినియోగదారులకు అత్యధిక ధర ఉంది. ఎల్‌పిజి ధరలు ముంబైలో అత్యల్పంగా, చెన్నైలో అత్యధికంగా ఉన్నాయి. ముంబైలో వాణిజ్య ఎల్‌పిజి సిలిండర్ ధర శుక్రవారం నుంచి రూ.1,710గా ఉండగా, చెన్నైలో ధర రూ.1,929గా ఉంది. అదేవిధంగా ఇప్పుడు ఢిల్లీలో రూ.1,757 గా, కోల్‌కతాలో రూ. 1,868.50కి చేరింది. అంతకుముందు వాణిజ్య ఎల్‌పిజి సిలిండర్ల ధరలు నిరంతరం పెరుగుతూనే ఉన్నాయి. గత 3 నెలల్లో వాటి ధరలు మూడుసార్లు పెరగ్గా, ఆ సమయంలో మొత్తం రూ.320కిపైగా పెరిగాయి. క్రితంసారి ఈ నెల ఒకటో తేదీన 19కిలోల కమర్షియల్ ఎల్‌పిజి సిలిండర్ ధరను రూ.21చొప్పున పెంచారు. అంతకుముందు వాటి ధరలను నవంబర్‌లో రూ.101, అక్టోబర్‌లో రూ.209 పెంచారు.

జనరేటివ్ ఏఐపై పోటాపోటీ!

ముంబై, డిసెంబరు 22: ఆర్టిఫీషియల్ ఇంటెలిజెన్స్ విస్తృతంగా అభివృద్ధి చెందుతున్న తరుణంలో ప్రపంచవ్యాప్తంగా కంపెనీల ప్రాధాన్యాలు మారిపోయాయి. అత్యంత ప్రాచుర్యం పొందుతున్న జనరేటివ్ ఏఐపై టెక్నాలజీ కంపెనీలు ఎక్కువగా దృష్టిపెడుతున్నాయి. ఈ నేపథ్యంలో ఈ టెక్నాలజీపై భారతీయ సిఇఒల దృక్పథం ఏంటన్నదానిపై తాజాగా ఓ సర్వే వెల్లడైంది. జనరేటివ్ ఏఐ టెక్నాలజీ అవకాశాలను అందిపుచ్చుకునేందుకు కంపెనీల మధ్య పోటీ బాగా పెరిగింది. అనేక కంపెనీలు ఈ టెక్నాలజీపైనే అత్యధికంగా పెట్టుబడి పెడుతున్నాయి. భారత్‌కు చెందిన 50 మంది సిఇఒలపై నిర్వహించిన ఈవై సిఇఒ అవుట్‌లుక్ పల్స్ 2023 సర్వేలో ఇదే విషయం వెల్లడైంది. ఐదింట నాలుగొంతుల మంది సిఇఒలు ఈ జనరేటివ్ ఏఐపై అత్యధికంగా పెట్టుబడులు పెట్టనున్నట్లు పేర్కొన్నారు. ఆర్టిఫీషియల్ ఇంటెలిజెన్స్ కోసం కొత్త పెట్టుబడులు పెట్టడమో లేదా ఇప్పటికే ఉన్న తమ బడ్జెట్ నుంచి కేటాయింపులు మళ్లించడమో చేస్తున్నట్లు సర్వేలో పాల్గొన్న సిఇఒల్లో 84 శాతం మంది తెలిపారు. జనరేటివ్ ఏఐ వేగవంతమైన పురోగతి, నియంత్రణ వాతావరణం దీనికి సంబంధించిన మూలధన కేటాయింపులను ప్రభావితం చేస్తున్నట్లు 62 శాతం మంది సిఇఒలు అభిప్రాయపడ్డారు. అదే సమయంలో దీని వల్ల ఉద్యోగులపై పడే ప్రభావంపైనా ఆందోళన వ్యక్తం చేశారు.

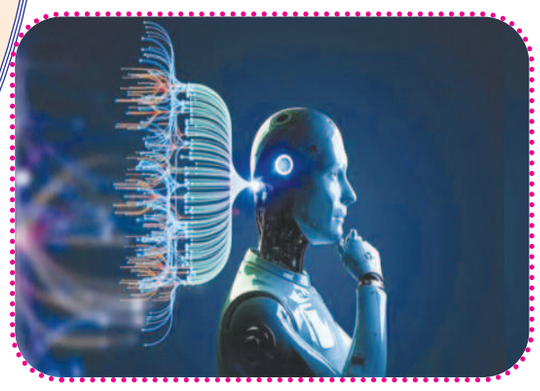

ఎల్ఐసి షేర్ల ర్యాలీ

వాణిజ్యం

ముంబై, డిసెంబరు 22: దేశంలోని అతిపెద్ద బీమా కంపెనీ లైఫ్ ఇన్సూరెన్స్ కార్పొరేషన్ ఆఫ్ ఇండియాకు పాజిటివ్ వార్త వచ్చింది. పబ్లిక్ షేర్‌హోల్డింగ్‌ను 25శాతం వరకు తీసుకురావడానికి ఎల్ఐసికి 10 సంవత్సరాల సమయం ఇస్తూ ప్రభుత్వం ఉత్తర్వులు జారీచేసింది. దీంతో ఎల్ఐసి ఇప్పుడు పబ్లిక్ షేర్‌హోల్డింగ్‌ను 2032 నాటికి 75శాతానికి తగ్గించుకోవాల్సి ఉంది. ప్రస్తుతం ఎల్ఐసిలో పబ్లిక్ షేర్ హోల్డింగ్ 2.55 శాతం మాత్రమే ఉంది. నేషనల్ స్టాక్ ఎక్ఛేంజీలో ఎల్ఐసి తన రెగ్యులేటరీ ఫైలింగ్‌లో ఆర్థిక మంత్రిత్వ శాఖ ఆధ్వర్యంలోని డిపార్ట్‌మెంట్ ఆఫ్ ఎకనామిక్ అఫైర్స్ 25శాతం పబ్లిక్ షేర్ హోల్డింగ్ పెంచుకోవడానికి వన్-టైమ్ షేర్ జారీచేసినట్లు తెలిపింది. పబ్లిక్ షేర్‌హోల్డింగ్‌ను ఎక్ఛేంజ్‌లో లిస్టైన తేదీ నుంచి మే 2023 వరకు 10 సంవత్సరాలు వరకు 25శాతానికి పెంచుకోవాలి. నిబంధనల ప్రకారం స్టాక్ ఎక్ఛేంజ్‌లో లిస్టయిన అన్ని కంపెనీలు పబ్లిక్ షేర్‌హోల్డింగ్‌ను కనీసం 25శాతం ఉంచాలి. పబ్లిక్ షేర్‌హోల్డింగ్‌ను 25శాతం వరకు తీసుకురావడానికి స్టాక్ ఎక్ఛేంజ్ పెద్ద కంపెనీలకు 5 సంవత్సరాల వరకు సమయం ఇస్తుంది. కానీ ప్రభుత్వం ఎల్ఐసికి ప్రత్యేక ఉత్తర్వులు జారీ చేసింది. 10 సంవత్సరా వరకు సమయం ఇచ్చింది. ఎల్ఐసి మే 17, 2022 స్టాక్ ఎక్ఛేంజ్‌లో లిస్ట్ అయింది. ఇంతకుముందు

ఎల్ఐసి 2027 నాటికి కనీస పబ్లిక్ షేర్ హోల్డింగ్‌ను 25 శాతానికి తీసుకురావాలి. కానీ ఇప్పుడు ప్రభుత్వం 10 సంవత్సరాల వరకు సమయం ఇచ్చింది. ఎల్ఐసి షేర్‌హోల్డింగ్ ప్యాటర్న్‌ను పరిశీలిస్తే, ఎల్ఐసిలో ప్రభుత్వం 96.5 శాతం వాటాను కలిగి ఉంది. పబ్లిక్ వాటాదారులు 2.55 శాతం, విదేశీ పెట్టుబడిదారులు 0.1 శాతం, దేశీయ సంస్థాగత పెట్టుబడి దారులు 0.84శాతం కలిగి ఉన్నారు. రానున్నపదేళ్లలో ఎల్ఐసి షేర్‌హోల్డింగ్‌ను 96.5 శాతం నుంచి 75శాతానికి తగినగంచుకోవాల్సి ఉంటుంది. ప్రభుత్వం రాబోయే 10 సంవత్సరాలలో ఆఫర్‌ఫర్ సేల్, ఎఫ్‌పిఒ ద్వారా ఎల్ఐసి షేర్లను విక్రయించవచ్చు. డిసెంబరు 21, గురువారం ట్రేడింగ్ సెషన్‌లో, ఎల్ఐసి స్టాక్ 0.43శాతం పెరుగుదలతో రూ.764.50 వద్ద ముగిసింది. అయితే ఈ స్టాక్ ఇప్పటికీ దాని ఐపిఒ ధర రూ.949 కంటే దిగువన ట్రేడవుతోంది. శుక్రవారం ఎల్ఐసి షేర్లు పెరిగాయి.

స్థిరాస్థి రంగంలో తగ్గిన ప్రైవేట్ పెట్టుబడులు

ముంబై, డిసెంబరు 22: దేశీయ స్థిరాస్తి రంగంలో ప్రైవేట్ పెట్టుబడులు దాదాపు సగానికి పడిపోయాయని కన్సల్టెన్సీ సంస్థ నైట్‌ఫ్రాంక్ తెలిపింది. ఈ యేడాది డిసెంబర్ రెండో వారం నాటికి ప్రైవేట్ ఈక్విటీ పెట్టుబడులు 44శాతం క్షీణించాయి. అంతర్జాతీయ ఇన్వెస్టర్లు భారతీయ రియల్ ఎస్టేట్ రంగంలో పెట్టుబడుల విషయంలో అప్రమత్తంగా వ్యవహరించడంతో ఇప్పటివరకు 3.02 బిలియన్ డాలర్లు అంటే రూ.25వేల కోట్ల పెట్టుబడులు వచ్చాయి. గతేడాది ఇదే సమయంలో 5.3బిలియన్ డాలర్లు అంటే దాదాపు రూ.45వేల కోట్ల విలువైన పెట్టుబడులువచ్చాయి. ప్రపంచవ్యాప్తంగా భౌగోళిక రాజకీయ అనిశ్చితి, అమెరికా సహా వివిధ సెంట్రల్ బ్యాంకులు కీలక వడ్డీరేట్ల విషయంలో అనుసరిస్తున్న ధోరణి పెట్టుబడుల కార్యకలాపాలపై ప్రభావం చూపాయని, అందుకే ప్రధాని స్థిరాస్తిరంగంలో పెట్టుబడులు నెమ్మదించాయని నైట్‌ఫ్రాంక్ వివరించింది. డేటా ప్రకారం సమీక్షించిన కాలంలో సింగపూర్ నుంచి అత్యధిక పెట్టుబడులు వచ్చాయి. ఈ దేశం నుంచి భారత స్థిరాస్తి రంగంలోకి పెట్టుబడులు 50శాతం పెరిగాయి. ఇక ఎక్కువ భాగం పెట్టుబడులు కార్యాలయాల్లోకి రాగా, ఆ తర్వాత వేర్‌హౌసింగ్ 23శాతం, గృహాలు 19శాతం వచ్చాయి. ఈ యేడాది రిటైల్ రంగంలో ఎటువంటి ప్రైవేట్ ఈక్విటీ పెట్టుబడులు రాకపోవడం విశేషం.

మైక్రోసాఫ్ట్ నిర్ణయంతో 24 కోట్ల కంప్యూటర్లపై ప్రభావం!

ముంబై, డిసెంబరు 22: విండోస్ 10కు సపోర్టు నిలిపివేసేందుకు సాఫ్ట్‌వేర్ దిగ్గజం మైక్రోసాఫ్ట్ నిర్ణయించడంతో 24 కోట్ల కంప్యూటర్లు నిరుపయోగంగా మారే ప్రమాదం ఉందని కెనాలిస్ రీసెర్చ్ అనే సంస్థ తాజాగా పేర్కొంది. దీంతో 48 కోట్ల కిలోల ఈ-వ్యర్థాలు పేరుకుపోవచ్చని హెచ్చరించారు. విండోస్ 10కు సపోర్టు నిలిచిపోయిన కంప్యూటర్లను మరికొన్నేళ్ల పాటు వాడే అవకాశం ఉన్నప్పటికీ సెక్యూరిటీ అప్‌డేట్స్ లేని పక్షంలో వీటికి డిమాండ్ ఉండదని పేర్కొంది. 2025కల్లా విండోస్ 10కు సపోర్టు నిలిపివేయాలని మైక్రోసాఫ్ట్ లక్ష్యంగా పెట్టుకుంది. అయితే అక్టోబర్ 2028 వరకూ విండోస్ 10 ఓఎస్‌కు సెక్యూరిటీ అప్‌డేట్స్ అందించాలని నిర్ణయించింది. వీటి వార్షిక ఫీజు ఎంత ఉండొచ్చనేది మాత్రం నిర్ణయించలేదు. గత అనుభవాల దృష్ట్యా సెక్యూరిటీ అప్‌డేట్స్‌కు వార్షిక ఫీజు చెల్లించడం కంటే కొత్తవాటి కొనుగోలువైపు ప్రజలు మొగ్గుచూపే అవకాశం ఉందని కెనాలిస్ అంచనా వేస్తోంది. దీంతో పాత పిసిలు అనేకం ఈ-వ్యర్థాలుగా ల్యాండ్ ఫిల్స్‌లో పోగుబడొచ్చని హెచ్చరించింది. అయితే కెనాలిస్ నివేదికపై మైక్రోసాఫ్ట్ ఇంకా స్పందించాల్సి ఉంది. కాగా ఏఐ సాంకేతికత ను కొత్తతరం ఓఎస్ లో ప్రవేశపెట్టేందుకు మైక్రోసాఫ్ట్ నిర్ణయించింది. దీంతో పిసి అమ్మకాలు మరోసారి ఊపందుకుంటాయని భావిస్తోంది.

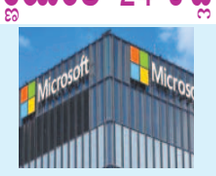

మరోసారి ఉద్యోగులను తొలగించిన ఇంటెల్

వాషింగ్టన్, డిసెంబరు 22: కొత్త యేడాది సమీపిస్తున్న తరుణంలో సాధారణంగా పలు కంపెనీలు ఉద్యోగులకు బహుమతులు, ప్రమోషన్లు ఇస్తుంటాయి. కానీ ఈ అమెరికన్ దిగ్గజ సంస్థ మాత్రం బ్యాడ్‌న్యూస్‌తో 2023ని ముగించాలని భావించింది. ప్రముఖ సెమీకండక్టర్ తయారీదారు ఇంటెల్ తన ఉద్యోగులకు ఐదోసారి షాక్ ఇచ్చింది. అమెరికాలోని ఫోల్సమ్‌లో ఉన్న పరిశోధన మరియు అభివృద్ధి సదుపాయం నుంచి 235 మంది ఉద్యోగులను తొలగిస్తున్నట్లు ప్రకటించింది. ఈ మేరకు కంపెనీ రెగ్యులేటరీ ఫైలింగ్‌లో వెల్లడించింది. ఈ యేడాదికి సంబంధించి ఇంటెల్ ఐదవ రౌండ్ ఉద్యోగ కోతలు డిసెంబరు 31న ప్రారంభమవుతాయని తెలుస్తోంది. ఇవి రెండు వారాల పాటు కొనసాగుతాయని కంపెనీ పేర్కొంది. 'సంస్థవ్యాప్తంగా ఉన్న బిజినెస్ మరియు ఫంక్షన్ బేస్డ్ సిబ్బందిలో కొందరిని తొలగించాలని నిర్ణయించాం. తద్వారా ఖర్చులను తగ్గించుకుంటూ వృద్ధిని వేగవంతం చేయాలని భావిస్తున్నాం' అని ఇంటెల్ ఓ ప్రకటనలో తెలిపింది.

Printed and Published by Gireesh Sanghi, CMD and Managing Editor on behalf of AGA Publications Ltd., at D.No. 396, Lower Tankbund, Hyderabad - 500 080 Phone : 2764 4999. Fax: 040-27642512, RNI No. 62142/95, Editor : *Damerla Sai Baba, *Responsible for selection of News under the PRB Act. Regd.: No.HSD/337/21-22 **Air Surcharge:** Delhi : 40 Ps.